شبكة الألوكة
www.alukah.net

مكتبة الأستاذ الدكتور محمد بن تركي التركي

مخطوطة

المعجم الأوسط (ج١)

المؤلف

سليمان بن أحمد بن أيوب الطبراني

الملاحظات

- أصل هذه النسخة في مكتبة الجامعة الإسلامية بالمدينة النبوية.

شبكة الألوكة
www.alukah.net

جامعة الرياض
عمادة شؤون المكتبات
قسم التصوير العلمي
RIYAD UNIVERSITY
RIYAD UNIVERSITY LIBRARIES
ACADEMIC PHOTOGRAPHY DEPARTMENT

١٢٧
م ط المعجم الأوسط .
الطبراني ، سليمان بن احمد ... (٢٦٠-٣٦٠هـ) .
خط معتاد ، عبد الحق بن محمد ، ٦٢٢ هـ .
مصطلح الحديث ٢ حـ ص ٤ ح (٦٢٤ل) ، ٣٣س ، ٢٣×٢٧سم .
نسخة مصورة (المكتبة السليمانية باستانبول) .
البداية والنهاية ١١ : ٢٧ ، معجم المؤلفين جـ ٤ :
٢٥٣
١٧٤ ص
١٧٦٩٩
دار الكتب القطرية
مخطوطات
اسم الكتاب المعجم الأوسط
المؤلف الطبراني
نسخ في سماع سنة ٩٢٦
الرقم العام ٢٠
النصف الأول من المجلد الأول

المجلد الأول

الجزء الأول

شبكة الألوكة
www.alukah.net

www.alukah.net

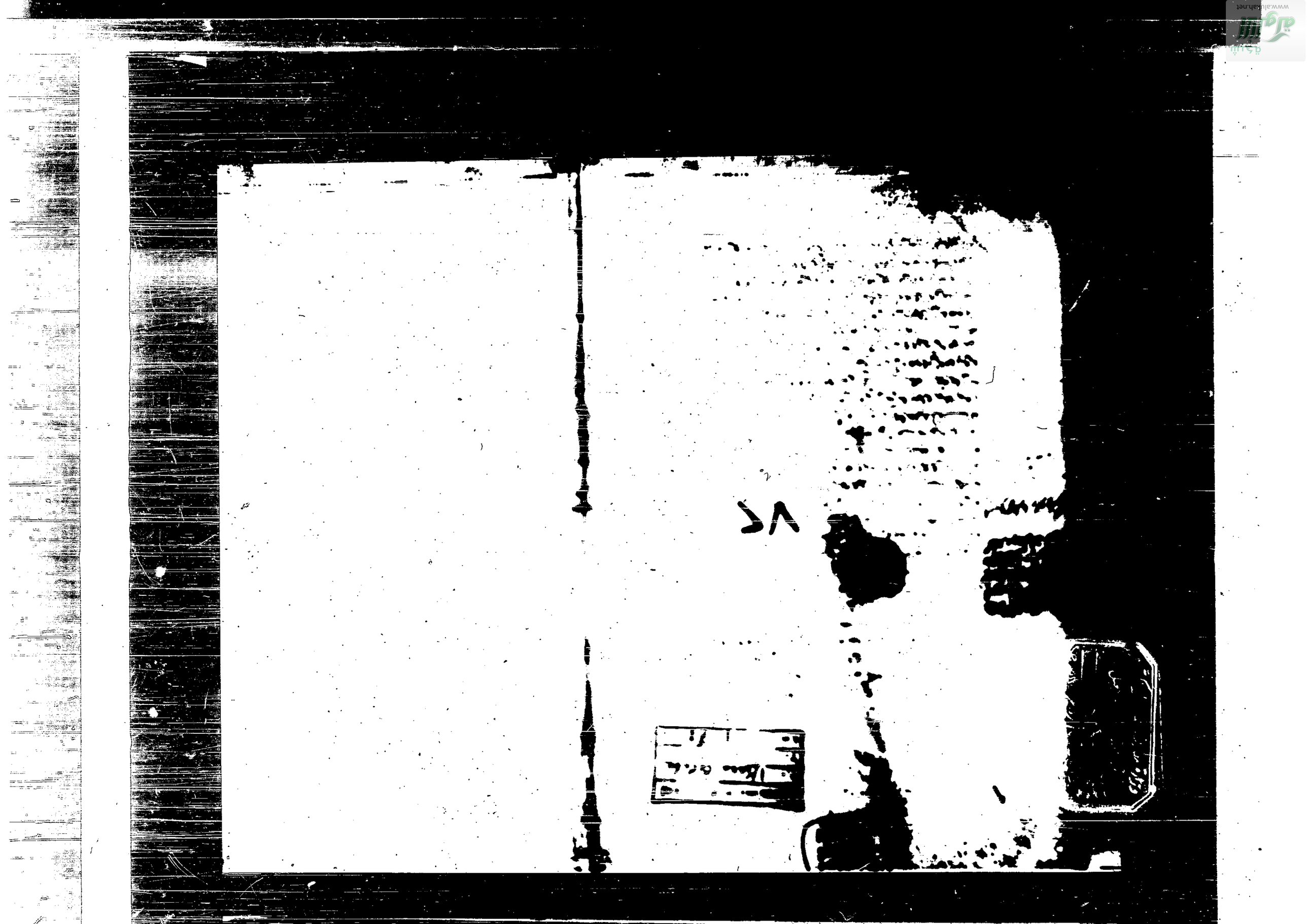

بسم الله الرحمن الرحيم

باب الالف من اسمه احمد

شبكة الألوكة
www.alukah.net

شبكة الألوكة
www.alukah.net

شبكة الألوكة
www.alukah.net

هرمله سمعت ابا بكر بن عبد الله بن عمرو بن حزم يحدث عن سليمان بن يسار عن عبد الله بن عباس عن الفضل بن عباس ان رسول الله صلى الله عليه وسلم صلى في كسوف فجهر بالقراءة فيه فلما انصرف قال ان الشمس والقمر آيتان من آيات الله فاذا رأيتم من ذلك شيئا فصلوا حتى تنجلي او حتى يحدث الله من امره ما شاء الله فان الله اذا تجلى لشيء من خلقه خشع له قال حرملة قال ابن وهب قال يونس قال ابن شهاب لم يبلغنا في صلاة الكسوف قراءة معلومة

حدثني احمد بن عمرو بن عبد الله بن عمرو بن السرح المصري حدثنا عبد الله بن وهب حدثنا عمرو بن الحارث عن بكير بن عبد الله بن الاشج عن كريب مولى ابن عباس عن ابن عباس قال خسفت الشمس على عهد رسول الله صلى الله عليه وسلم فصلى ركعتين في كل ركعة قيامين وركوعين ثم سجد سجدتين ثم قام قيامين وركوعين ثم سجد سجدتين ثم انصرف وقد تجلت الشمس فقال ان الشمس والقمر آيتان من آيات الله لا يخسفان لموت احد ولا لحياته فاذا رأيتم ذلك فصلوا حتى يكشف ما بكم

حدثني احمد بن عمرو بن السرح حدثنا عبد الله بن وهب قال اخبرني عمرو بن الحارث عن بكير بن عبد الله بن الاشج عن كريب مولى ابن عباس عن ابن عباس قال خسفت الشمس على عهد رسول الله صلى الله عليه وسلم فصلى ركعتين في كل ركعة قيامين وركوعين ثم سجد سجدتين ثم قام قيامين وركوعين ثم سجد سجدتين ثم انصرف وقد تجلت الشمس فقال ان الشمس والقمر آيتان من آيات الله لا يخسفان لموت احد ولا لحياته فاذا رأيتم ذلك فصلوا حتى يكشف ما بكم

حدثني احمد بن عمرو بن السرح حدثنا عبد الله بن وهب قال اخبرني عمرو بن الحارث عن بكير بن عبد الله بن الاشج عن كريب مولى ابن عباس عن ابن عباس قال خسفت الشمس على عهد رسول الله صلى الله عليه وسلم فصلى ركعتين في كل ركعة قيامين وركوعين ثم سجد سجدتين ثم قام قيامين وركوعين ثم سجد سجدتين ثم انصرف وقد تجلت الشمس فقال ان الشمس والقمر آيتان من آيات الله لا يخسفان لموت احد ولا لحياته فاذا رأيتم ذلك فصلوا حتى يكشف ما بكم

حدثني احمد بن عمرو بن السرح حدثنا عبد الله بن وهب قال اخبرني عمرو بن الحارث عن بكير بن عبد الله بن الاشج عن كريب مولى ابن عباس عن ابن عباس قال خسفت الشمس على عهد رسول الله صلى الله عليه وسلم فصلى ركعتين في كل ركعة قيامين وركوعين ثم سجد سجدتين ثم قام قيامين وركوعين ثم سجد سجدتين ثم انصرف وقد تجلت الشمس فقال ان الشمس والقمر آيتان من آيات الله لا يخسفان لموت احد ولا لحياته فاذا رأيتم ذلك فصلوا حتى يكشف ما بكم

حدثني احمد بن عمرو بن السرح حدثنا عبد الله بن وهب قال اخبرني عمرو بن الحارث عن بكير بن عبد الله بن الاشج عن كريب مولى ابن عباس عن ابن عباس قال خسفت الشمس على عهد رسول الله صلى الله عليه وسلم فصلى ركعتين في كل ركعة قيامين وركوعين ثم سجد سجدتين ثم قام قيامين وركوعين ثم سجد سجدتين ثم انصرف وقد تجلت الشمس فقال ان الشمس والقمر آيتان من آيات الله لا يخسفان لموت احد ولا لحياته فاذا رأيتم ذلك فصلوا حتى يكشف ما بكم

حدثني احمد بن عمرو بن السرح حدثنا عبد الله بن وهب قال اخبرني عمرو بن الحارث عن بكير بن عبد الله بن الاشج عن كريب مولى ابن عباس عن ابن عباس قال خسفت الشمس على عهد رسول الله صلى الله عليه وسلم فصلى ركعتين في كل ركعة قيامين وركوعين ثم سجد سجدتين ثم قام قيامين وركوعين ثم سجد سجدتين ثم انصرف وقد تجلت الشمس فقال ان الشمس والقمر آيتان من آيات الله لا يخسفان لموت احد ولا لحياته فاذا رأيتم ذلك فصلوا حتى يكشف ما بكم

حدثني احمد بن عمرو بن السرح حدثنا عبد الله بن وهب قال اخبرني عمرو بن الحارث عن بكير بن عبد الله بن الاشج عن كريب مولى ابن عباس عن ابن عباس قال خسفت الشمس على عهد رسول الله صلى الله عليه وسلم فصلى ركعتين في كل ركعة قيامين وركوعين ثم سجد سجدتين ثم قام قيامين وركوعين ثم سجد سجدتين ثم انصرف وقد تجلت الشمس فقال ان الشمس والقمر آيتان من آيات الله لا يخسفان لموت احد ولا لحياته فاذا رأيتم ذلك فصلوا حتى يكشف ما بكم

حدثني احمد بن عمرو بن السرح حدثنا عبد الله بن وهب قال اخبرني عمرو بن الحارث عن بكير بن عبد الله بن الاشج عن كريب مولى ابن عباس عن ابن عباس قال خسفت الشمس على عهد رسول الله صلى الله عليه وسلم فصلى ركعتين في كل ركعة قيامين وركوعين ثم سجد سجدتين ثم قام قيامين وركوعين ثم سجد سجدتين ثم انصرف وقد تجلت الشمس فقال ان الشمس والقمر آيتان من آيات الله لا يخسفان لموت احد ولا لحياته فاذا رأيتم ذلك فصلوا حتى يكشف ما بكم

حدثني احمد بن عمرو بن السرح حدثنا عبد الله بن وهب قال اخبرني عمرو بن الحارث عن بكير بن عبد الله بن الاشج عن كريب مولى ابن عباس عن ابن عباس قال خسفت الشمس على عهد رسول الله صلى الله عليه وسلم فصلى ركعتين في كل ركعة قيامين وركوعين ثم سجد سجدتين ثم قام قيامين وركوعين ثم سجد سجدتين ثم انصرف وقد تجلت الشمس فقال ان الشمس والقمر آيتان من آيات الله لا يخسفان لموت احد ولا لحياته فاذا رأيتم ذلك فصلوا حتى يكشف ما بكم

حدثني احمد بن عمرو بن السرح حدثنا عبد الله بن وهب قال اخبرني عمرو بن الحارث عن بكير بن عبد الله بن الاشج عن كريب مولى ابن عباس عن ابن عباس قال خسفت الشمس على عهد رسول الله صلى الله عليه وسلم فصلى ركعتين في كل ركعة قيامين وركوعين ثم سجد سجدتين ثم قام قيامين وركوعين ثم سجد سجدتين ثم انصرف وقد تجلت الشمس فقال ان الشمس والقمر آيتان من آيات الله لا يخسفان لموت احد ولا لحياته فاذا رأيتم ذلك فصلوا حتى يكشف ما بكم

شبكة الألوكة
www.alukah.net

شبكة الألوكة
www.alukah.net

قال سمعت رسول الله صلى الله عليه وسلم يقول أولكان ما أحدكم رزقا فليتوضأ لم يرو هذا الحديث
عن عمران إلا محمد بن بلال حدثنا أحمد قال نا إبراهيم بن راشد قال نا محمد بن بلال قال نا
عمران القطان عن الحجاج بن أرطاة عن يحيى بن عبد الله بن عمر البهراني عن ابن عباس قال افترض رسول الله
صلى الله عليه وسلم ركعتين في السفر كما افترض أربعا في الحضر لم يرو هذا الحديث عن يحيى بن عبيد
إلا الحجاج بن أرطاة عن الحجاج إلا عمران تفرد به محمد بن بلال حدثنا أحمد بن زهير قال نا عبد الله
بن إسحاق الجوهري قال نا أبو عاصم عن ابن جريج قال أخبرني زياد بن سعد أن أبا نهيك الجهني أبا الدرداء
خطب فقال من أدرك الصبح فقد وتر له فقالت عائشة كان رسول الله صلى الله عليه وسلم يدرك
الصبح فيوتر لم يرو هذا الحديث عن ابن جريج إلا أبو عاصم حدثنا أحمد قال نا الحسن
بن [illegible] قال نا مسلم بن علقمة المازني عن داود بن أبي هند عن عامر الشعبي عن أبي هريرة
قال قال رسول الله صلى الله عليه وسلم من تبع جنازة حتى يصلى عليها ثم انصرف فله قيراط من الأجر
ومن تبعها حتى يصلى عليها ثم قعد حتى يفرغ من دفنها فله قيراطان كل واحد منهما أعظم من أحد
لم يرو هذا الحديث عن داود بن أبي هند إلا مسلمة بن علقمة حدثنا أحمد قال نا
شعيب بن عبد الحميد الضحاك الواسطي قال نا مؤمل بن إسماعيل قال نا سفيان عن سالم
الأفطس عن سعيد بن جبير عن ابن عباس قال نهى رسول الله صلى الله عليه وسلم أن تقصر إبهامه
لم يرو هذا الحديث عن سالم الأفطس إلا سفيان تفرد به مؤمل حدثنا أحمد بن زهير
قال نا الحسن بن علي بن عفان العامري قال نا الحسن بن عطية قال نا إسرائيل عن منصور عن
إبراهيم بن الأسود عن عائشة قالت لقد رأيتني وأنا أحك المني من ثوب رسول الله صلى الله عليه وسلم
[illegible] وهذا الحديث عن منصور إلا إسرائيل تفرد به الحسن بن عطية حدثنا
أحمد قال نا محمد بن موسى الحرشي قال نا زياد بن عبد الله البكائي قال نا الأعمش عن المنهال بن عمرو
عن [illegible] عن ابن عباس قال نهى رسول الله صلى الله عليه وسلم أن يحرش بين البهائم لم يرو هذا الحديث
عن [illegible] عن المنهال إلا زياد بن عبد الله حدثنا أحمد قال نا محمد بن موسى الحرشي
قال نا [illegible] عن سعيد بن جبير عن ابن عباس قال قال رسول الله
صلى الله عليه وسلم إن الله عز وجل عفا لهذه الأمة عن الخطأ والنسيان وما استكرهوا عليه
لم يرو هذا الحديث عن زيد العمي إلا ابنه تفرد به الحرشي حدثنا أحمد قال نا إبراهيم بن
[illegible] قال نا سليمان بن داود الهاشمي قال نا سعيد بن عبد الرحمن الجمحي عن عبيد الله
بن [illegible] نافع عن ابن عمر قال قال رسول الله صلى الله عليه وسلم من رأى خيرا أو نسيانا فليحمد الله
[illegible] فليستعذ بالله ولا يذكرها فإنه لا يضره لم يرو هذا الحديث عن عبيد الله
[illegible] سعيد بن عبد الرحمن تفرد به سليمان بن داود حدثنا أحمد قال نا إسماعيل
[illegible] قال نا داود المحبر قال نا صالح المري عن محمد بن سيرين عن أبي هريرة قال قال رسول الله
صلى الله عليه وسلم إن العبد ليذنب ذنبا فإذا ذكره أحزنه ما صنع فإذا نظر الله إليه قد
أحزنه ما صنع غفر له لم يرو هذا الحديث عن محمد بن سيرين إلا صالح المري تفرد به داود المحبر
حدثنا أحمد قال نا الحسن بن عرفة قال نا قدامة بن شهاب المازني قال نا إسماعيل
بن أبي خالد عن دبرة بن عبد الرحمن عن ابن عمر قال سئل النبي صلى الله عليه وسلم عن أطيب

الكسب فقال عمل الرجل بيده وكل بيع مبرور لم يرو هذا الحديث عن إسماعيل إلا قدامة تفرد
به الحسن بن عرفة حدثنا أحمد قال نا أبو عقيل يحيى بن حبيب بن عبد الله بن حبيب بن أبي ثابت
قال نا عبد الحميد بن عبد الرحمن الحماني قال نا سعيد بن كدام عن المقدام بن شريح عن أبيه عن عائشة
أن النبي صلى الله عليه وسلم كان يصلي بعد العصر ركعتين لم يرو هذا الحديث عن مسعر إلا عبد الحميد
تفرد به أبو عقيل حدثنا أحمد قال نا يعقوب بن إسحاق القلوسي قال نا عباد بن زكريا
الصريمي قال نا هشام بن حسان عن عكرمة عن ابن عباس أن النبي صلى الله عليه وسلم كان يقول اللهم
إني أعوذ بك من غلبة الدين ومن غلبة العدو ومن بوار الأيم ومن فتنة الدجال لم يرو هذا
الحديث عن هشام إلا عباد بن زكريا تفرد به القلوسي حدثنا أحمد قال نا محمد بن إسماعيل
الواسطي قال نا يزيد بن هارون قال نا شعبة عن سليمان عن أبي وائل عن عبد الله أن النبي صلى الله
عليه وسلم قال ليس منا من ضرب الخدود وشق الجيوب ودعا بدعوى جاهلية لم يرو هذا الحديث
عن شعبة إلا يزيد بن هارون حدثنا أحمد قال نا عبادة بن الوليد العبدي قال نا حبان بن
هلال قال نا سليمان بن حيان قال سمعت قتادة يحدث عن أنس بن مالك أن رسول الله صلى
الله عليه وسلم قال لا يبزقن أحدكم بين يديه في الصلاة ولا عن يمينه ولكن ليبزق عن يساره
وبإسناده عن أنس أن رسول الله صلى الله عليه وسلم قال لا يسجدن أحدكم بإسفاد ذراعيه
كما لعله لم يرو هذين الحديثين عن سليم بن حيان إلا حبان بن هلال حدثنا أحمد قال نا
محمد بن عبد الملك الدقيقي قال نا عبد الغفار بن عبيد الله الكريزي قال نا صالح بن أبي الأخضر
عن الزهري عن أبي أمامة بن سهل بن حنيف عن أبي هريرة قال قال رسول الله صلى الله عليه وسلم
الرؤيا من الله والحلم من الشيطان فإذا رأى أحدكم ما يكره فليتفل عن يساره وليستعذ
من شرها فلن تضره لم يروه عن الزهري عن أبي أمامة عن أبي هريرة إلا صالح تفرد به عبد الغفار
[illegible] الزهري عن أبي سلمة عن أبي قتادة وهو الصحيح حدثنا أحمد بن زهير
قال نا محمد بن المثنى قال نا سعيد بن سفيان الجحدري قال نا صالح بن أبي الأخضر عن الزهري
عن عطاء بن يزيد عن أبي بن كعب أن الفتيا التي كانت تفتي بها الأنصار الماء من الماء رفعته كانت
في أول الإسلام لم يروه عن الزهري عن عطاء إلا صالح ورواه أصحاب الزهري عن الزهري عن سهل
بن سعد وهو الصواب حدثنا أحمد بن زهير قال نا إبراهيم بن هانئ النيسابوري
قال نا محمد بن عبد الواهب الحارثي قال نا أبو شهاب الحناط عن أبي إسحاق الشيباني عن نافع عن ابن
عمر قال قال رسول الله صلى الله عليه وسلم لا يتناجى اثنان دون الثالث وبإسناده عن النبي
صلى الله عليه وسلم قال لا يقيم الرجل الرجل من مكانه فيجلس فيه فإذا رجع فهو أحق به وبإسناده
عن النبي صلى الله عليه وسلم قال إذا نعس أحدكم يوم الجمعة فليتحول عن مكانه لم يرو هذه
الأحاديث عن أبي إسحاق إلا أبو شهاب حدثنا أحمد قال نا أحمد بن منصور الرمادي
قال نا أبو أحمد الزبيري قال نا محمد بن بشر بن بشير الأسلمي قال حدثني إياس بن سلمة عن أبيه
أن عمه عامر بن الأقرع خرج يوم خيبر وقتل رجلا فقال رسول الله صلى الله عليه وسلم له أجران
لم يروه عن محمد بن بشر بن بشير الأسلمي قال حدثني إياس بن سلمة عن أبيه أن عمه عامر
بن الأقرع خرج يوم خيبر وقتل رجلا فقال رسول الله صلى الله عليه وسلم له أجران لم يروه

باب من اسمه ابراهيم

الجزء الأول

المجلد الأول

www.alukah.net

١٩٦
ط

مكتبة ... ١٧٦٩٩

الجزء الأول

دار الكتب القطرية
مخطوطات
اسم الكتاب المعجم الأوسط
المؤلف الطبراني
نسخ في سماع ٩٢٦هـ
الرقم العام ٢١

النصف الثاني من المجلد الأول

المجلد الثاني

٤٤٦٥

/٨٥/

٩٢٦

شبكة الألوكة
www.alukah.net

[illegible]

شبكة الألوكة
www.alukah.net

ومن مسند اسحيل

[illegible] كتاب [illegible] حدثنا اسحق بن [illegible] العراف [illegible] قال حدثنا
[illegible] قال [illegible] من النبي صلى الله عليه وسلم [illegible]
[illegible] صلى الله عليه وسلم [illegible]
[illegible] حدثنا [illegible]
[illegible] قال
[illegible] رسول الله صلى الله عليه وسلم [illegible] فقلت يا رسول الله [illegible]
[illegible] يا رسول الله
[illegible] قال رسول الله صلى الله عليه وسلم [illegible] الصلاة [illegible]
[illegible]
[illegible] حدثنا [illegible]
[illegible] عن النبي صلى الله عليه وسلم فقال
[illegible] رسول الله [illegible]
[illegible] قال رسول الله صلى الله عليه وسلم [illegible]
[illegible] اللهم [illegible] واحد [illegible] قال لا [illegible]
[illegible]
[illegible] حدثنا [illegible] قال [illegible]
[illegible]
قال رسول الله صلى الله عليه وسلم [illegible] الشيطان [illegible]
[illegible] حدثنا [illegible] قال
[illegible] رسول الله صلى الله عليه وسلم [illegible]
حدثنا [illegible] قال [illegible]
[illegible] رسول الله صلى الله عليه وسلم [illegible] قال [illegible]
[illegible]
[illegible]
حدثنا [illegible]
[illegible] صلى الله عليه وسلم قال [illegible]
[illegible]
حدثنا [illegible] قال [illegible]
[illegible]
[illegible] صلى الله عليه وسلم قال [illegible]
[illegible]

171

[illegible] عن ابن عباس [illegible]
[illegible]
[illegible] حدثنا [illegible] قال حدثنا اسحق
[illegible]
[illegible] قال رسول الله صلى الله عليه وسلم [illegible]
[illegible]
[illegible] قال [illegible]
[illegible] رسول الله صلى الله عليه وسلم [illegible]
[illegible] رسول الله صلى الله عليه وسلم [illegible]

من اسمه ادرع

حدثنا [illegible] قال [illegible]
[illegible] عن النبي صلى الله عليه وسلم قال [illegible]
[illegible]
[illegible] حدثنا [illegible]
[illegible] قال [illegible]
رسول الله صلى الله عليه وسلم [illegible] حدثنا [illegible]
[illegible]
[illegible] رسول الله صلى الله عليه وسلم [illegible]
[illegible]

من اسمه ايوب

حدثنا [illegible] قال [illegible]
[illegible] قال سمعت [illegible] يقول سمعت رسول الله صلى الله عليه وسلم يقول [illegible]
[illegible]
[illegible]

من اسمه انس

حدثنا [illegible]
[illegible]
[illegible] رسول الله صلى الله عليه وسلم [illegible]
[illegible]
[illegible] حدثنا [illegible]
[illegible] قال [illegible] حدثنا [illegible]
[illegible] صلى الله عليه وسلم [illegible]
الحديث [illegible] حدثنا [illegible] قال

من اسمه أبان

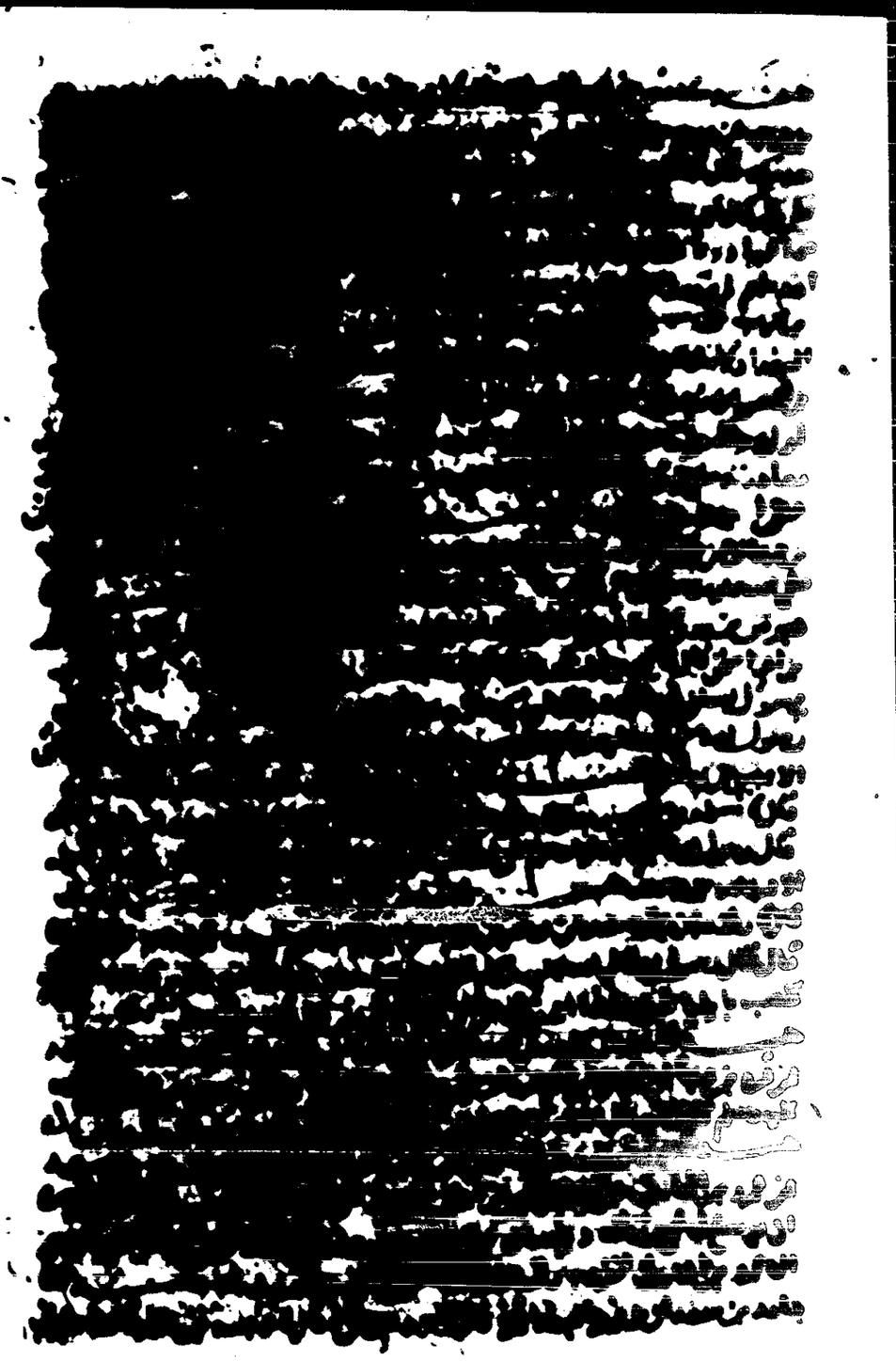

شبكة الألوكة
www.alukah.net

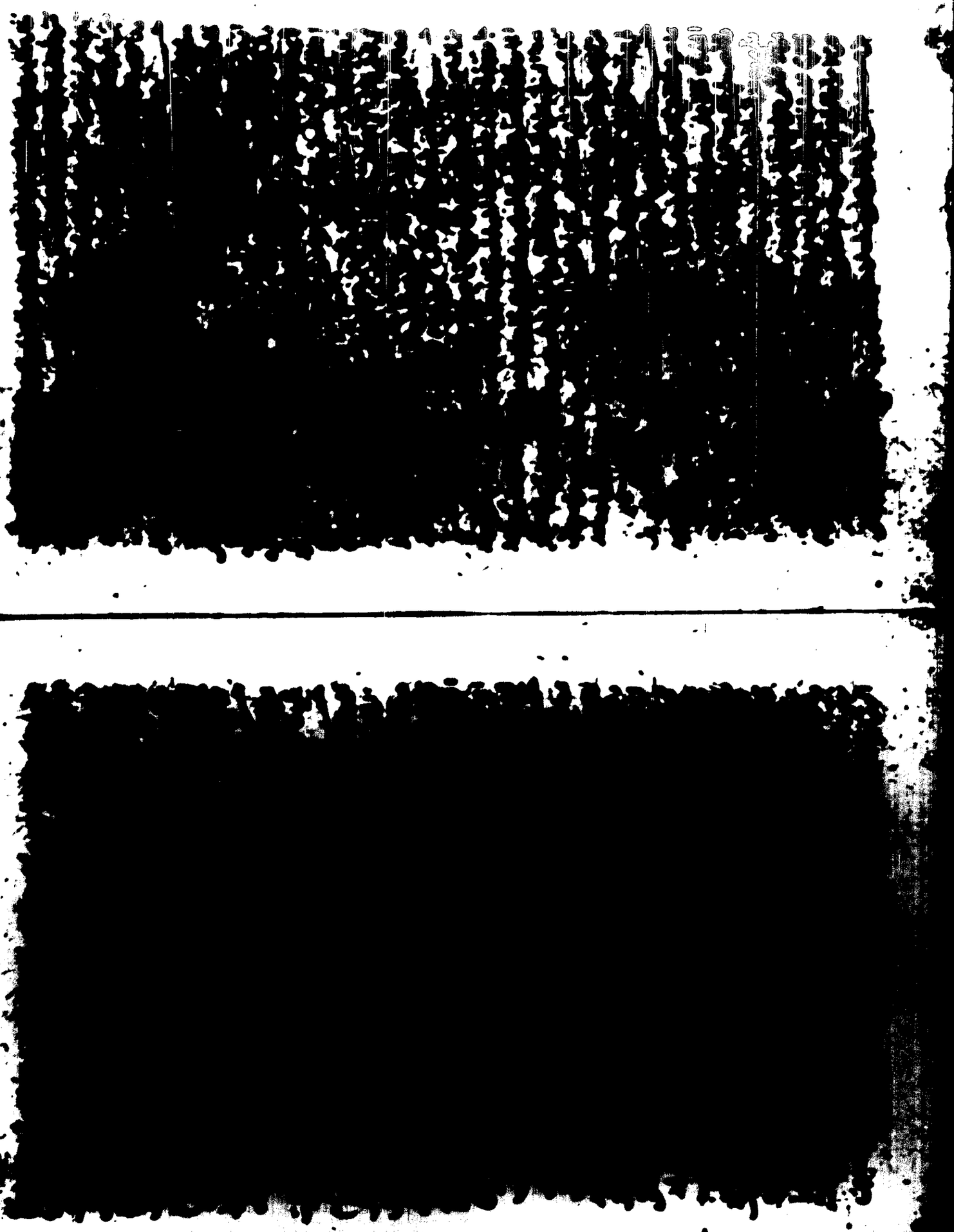

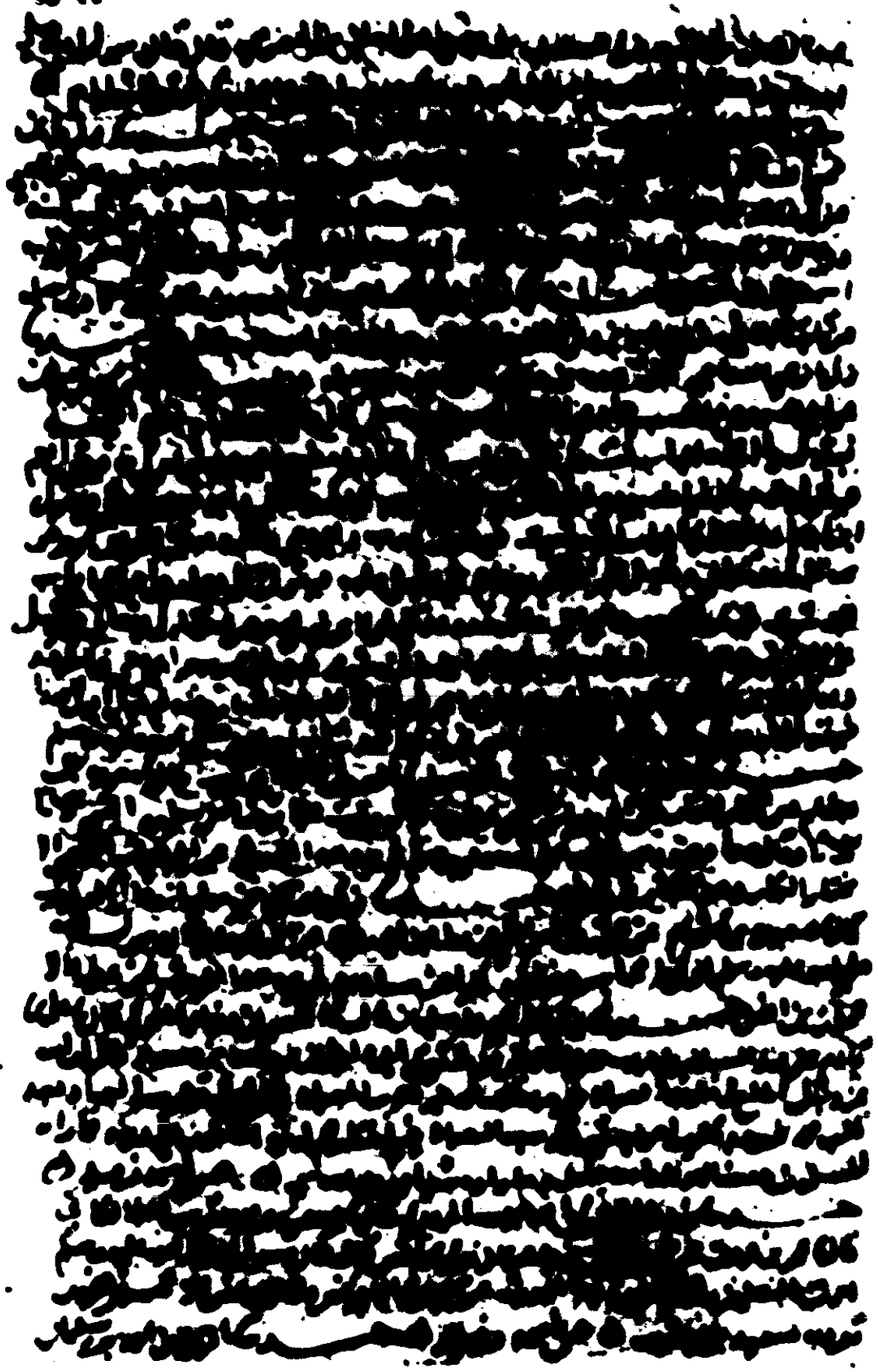

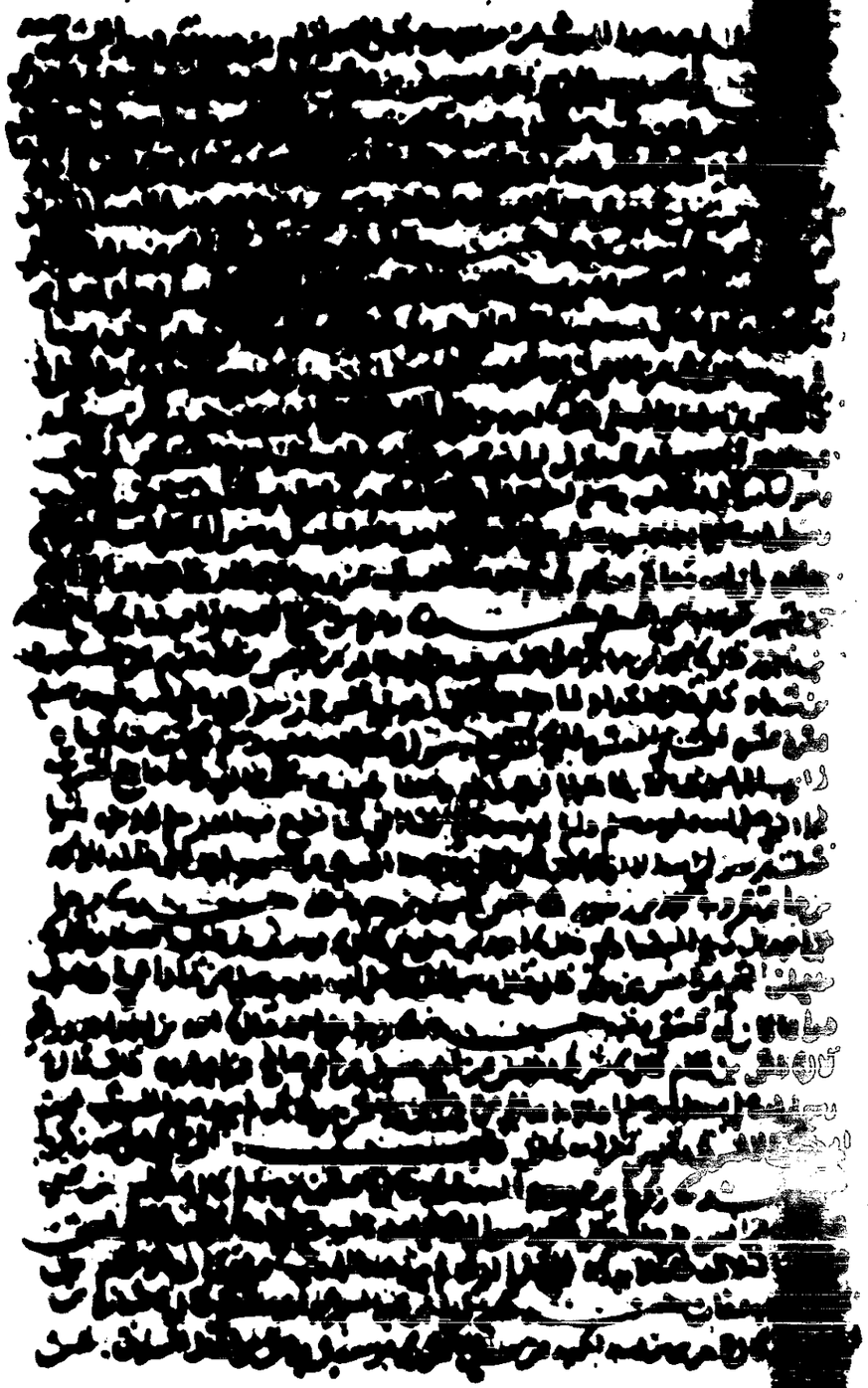

شبكة الألوكة
www.alukah.net

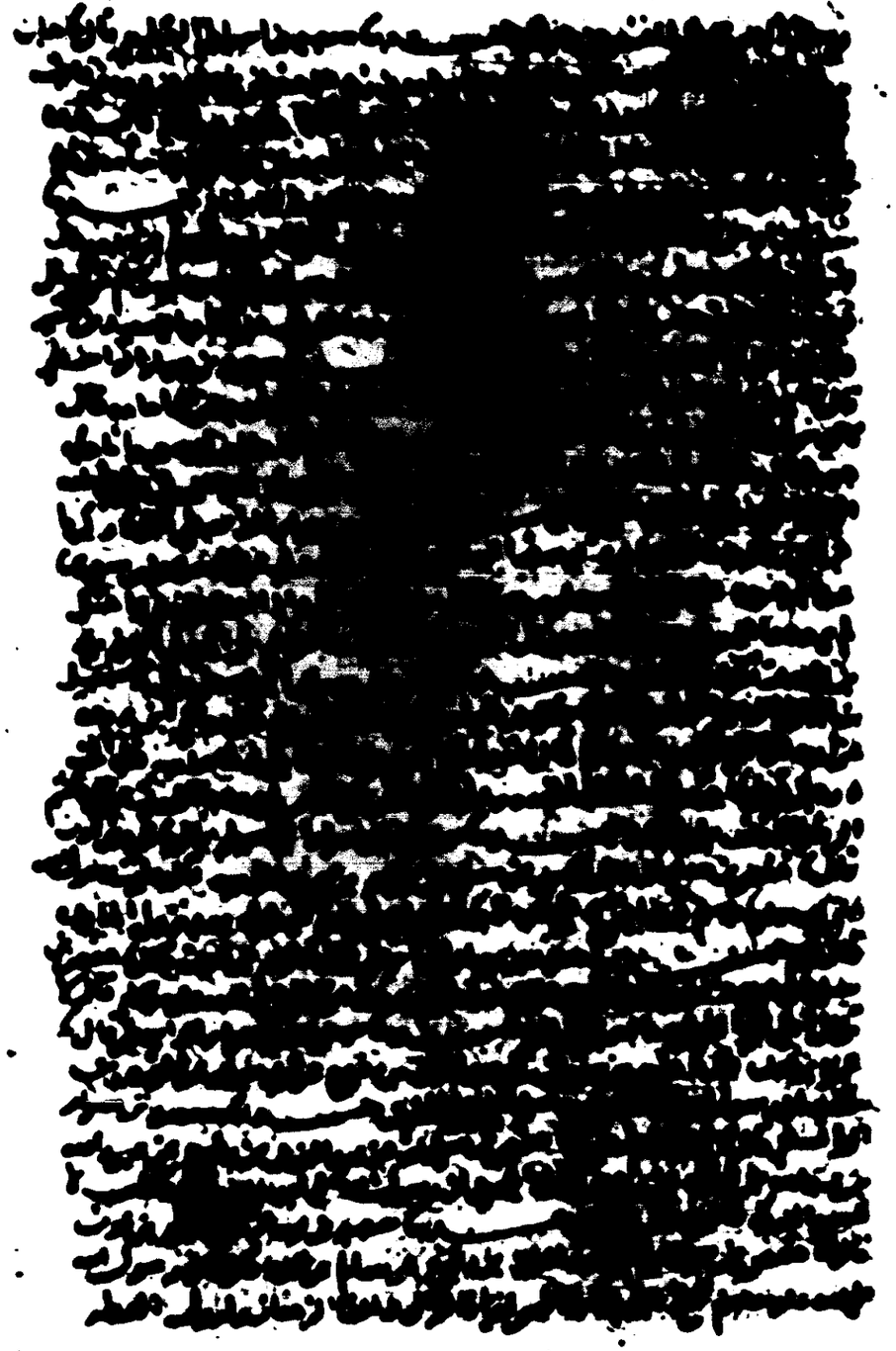

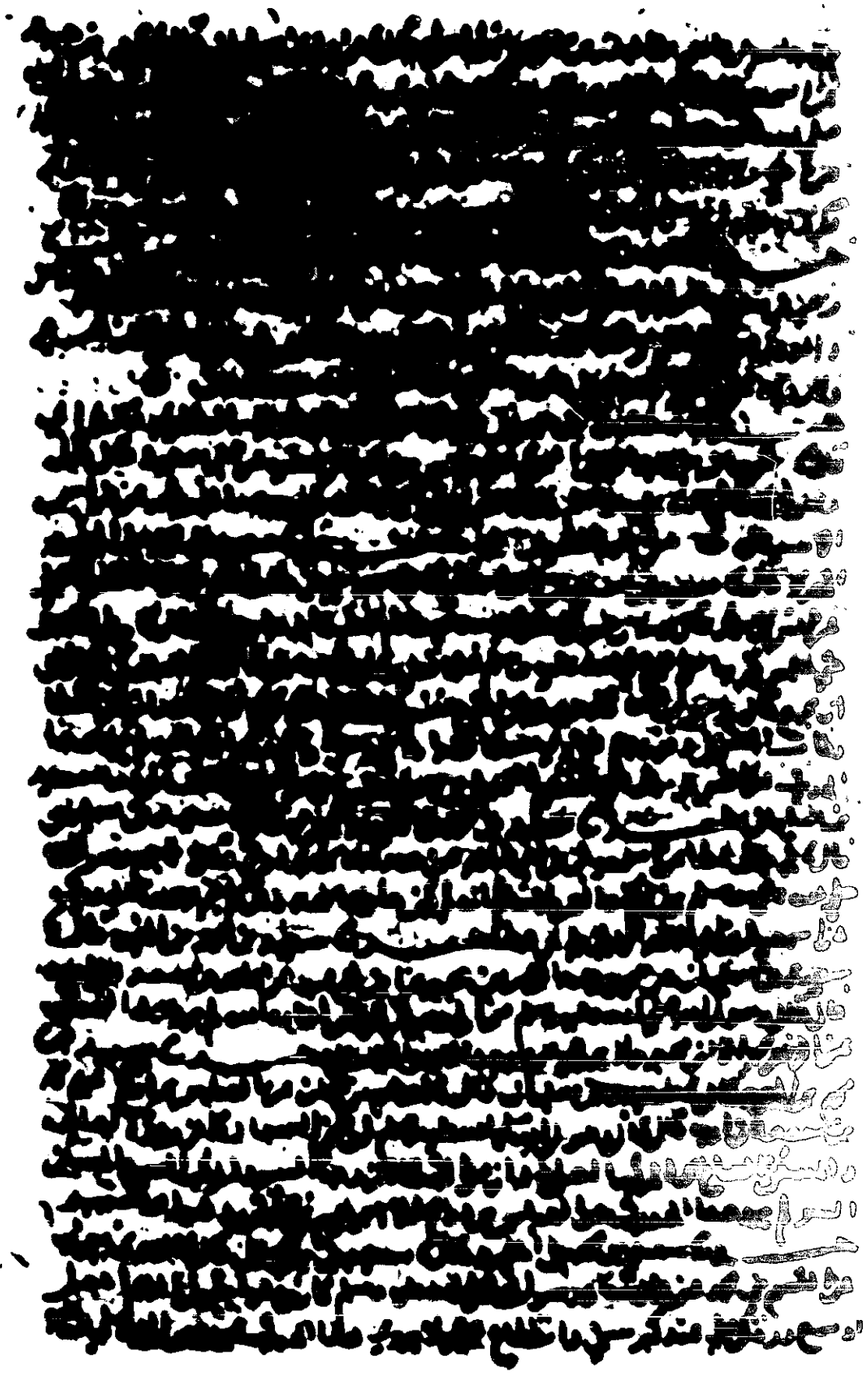

شبكة الألوكة
www.alukah.net

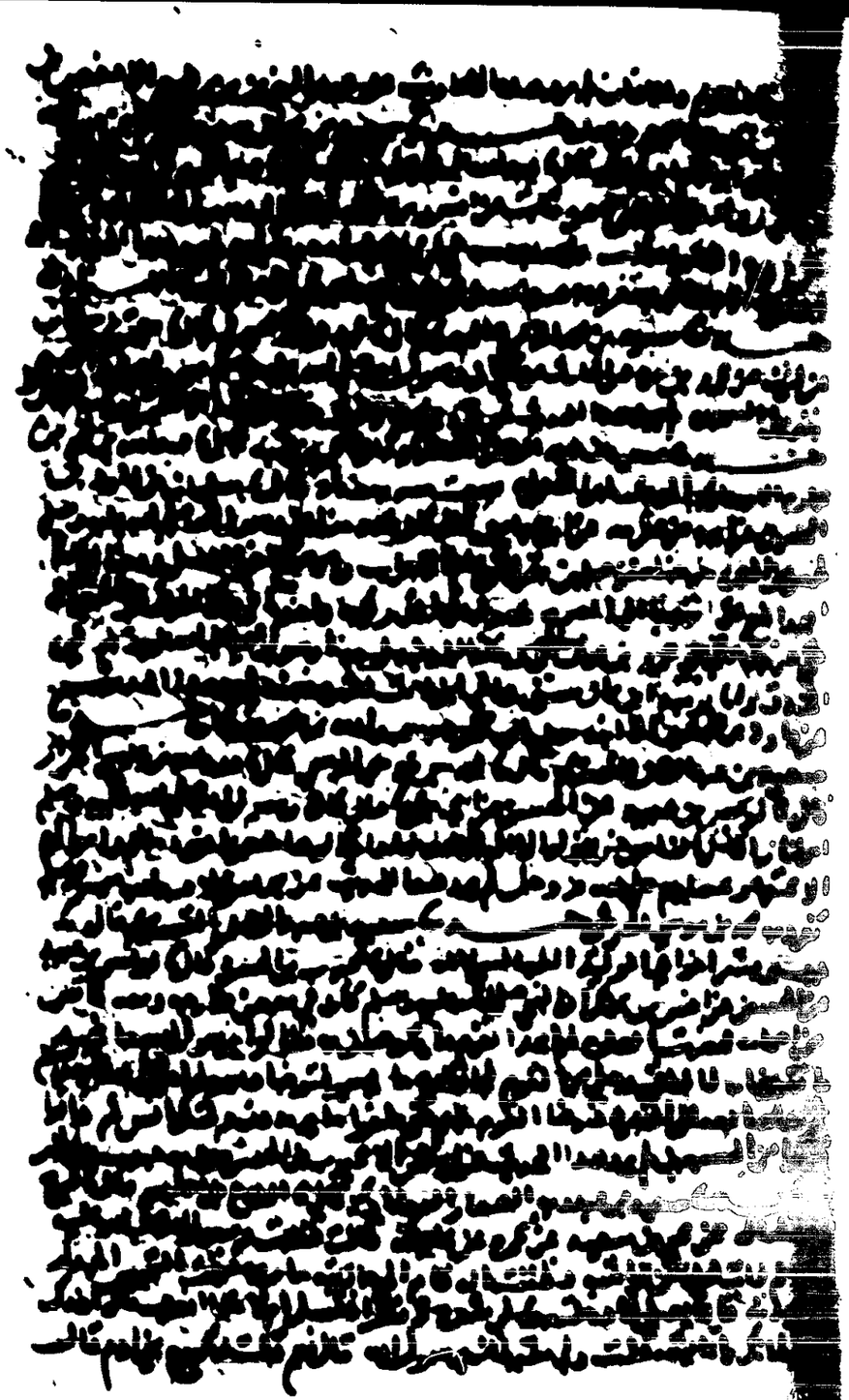

شبكة الألوكة
www.alukah.net

شبكة الألوكة
www.alukah.net

شبكة الألوكة
www.alukah.net

شبكة الألوكة
www.alukah.net

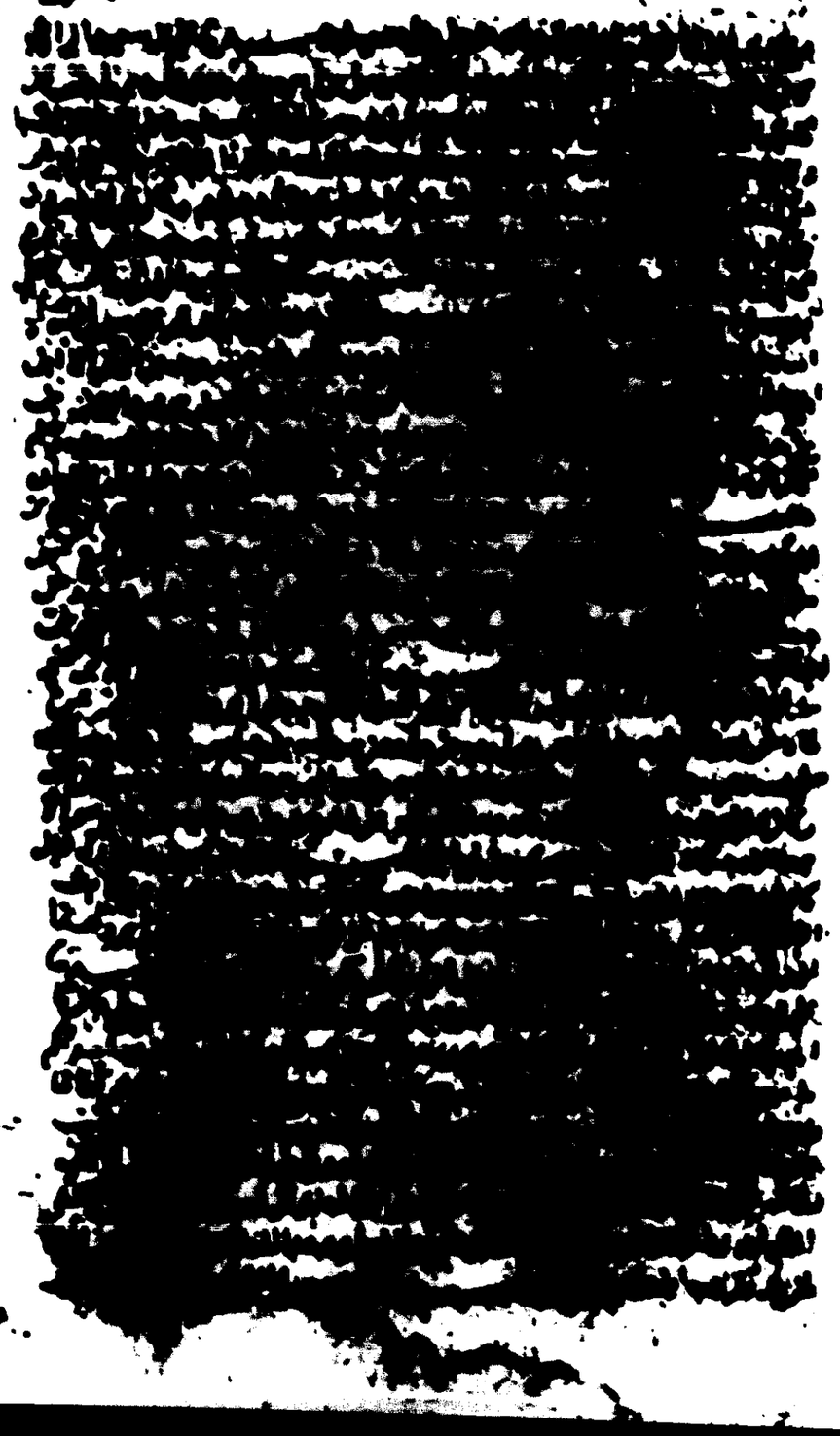

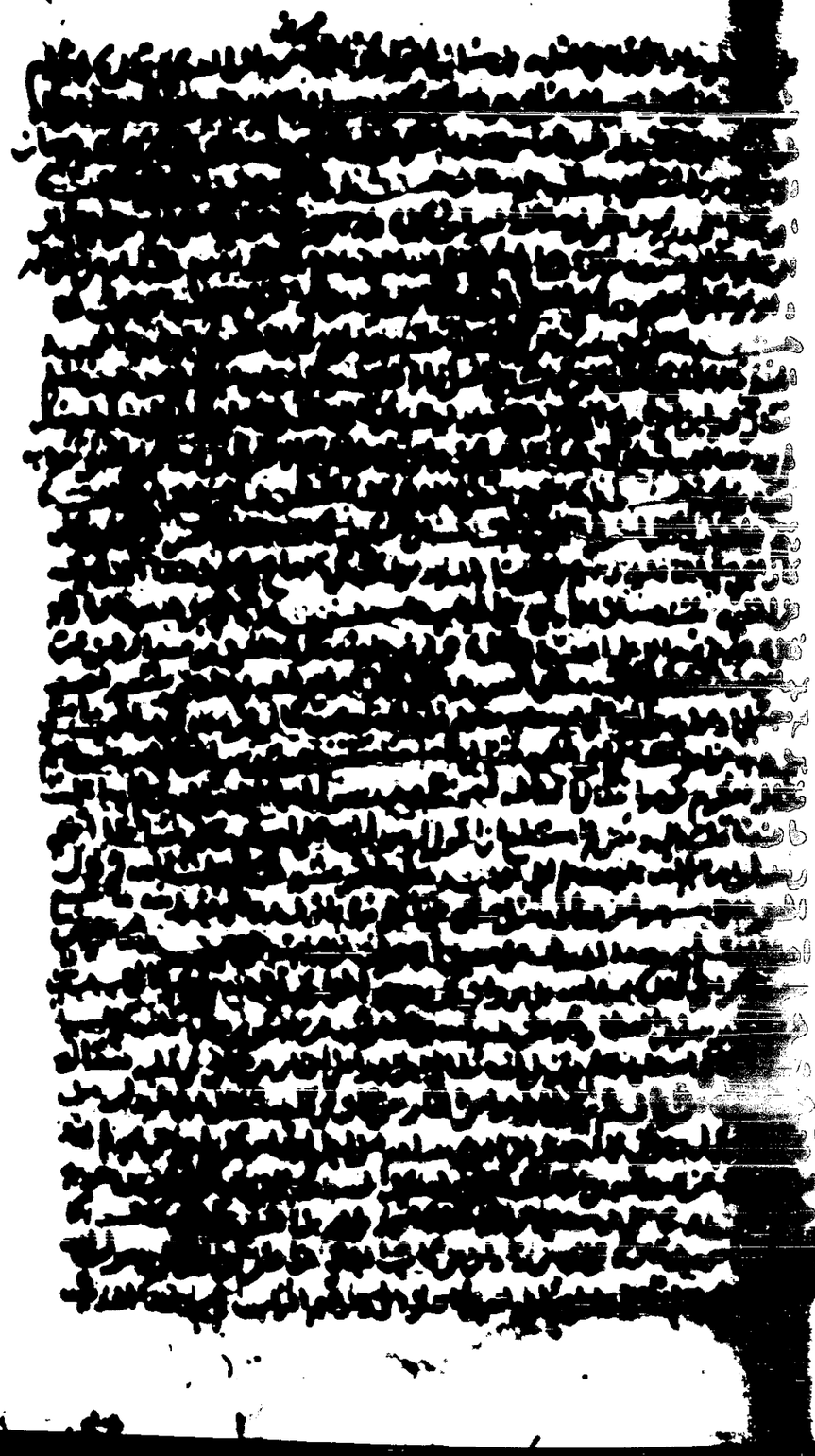

شبكة الألوكة
www.alukah.net

شبكة الألوكة
www.alukah.net

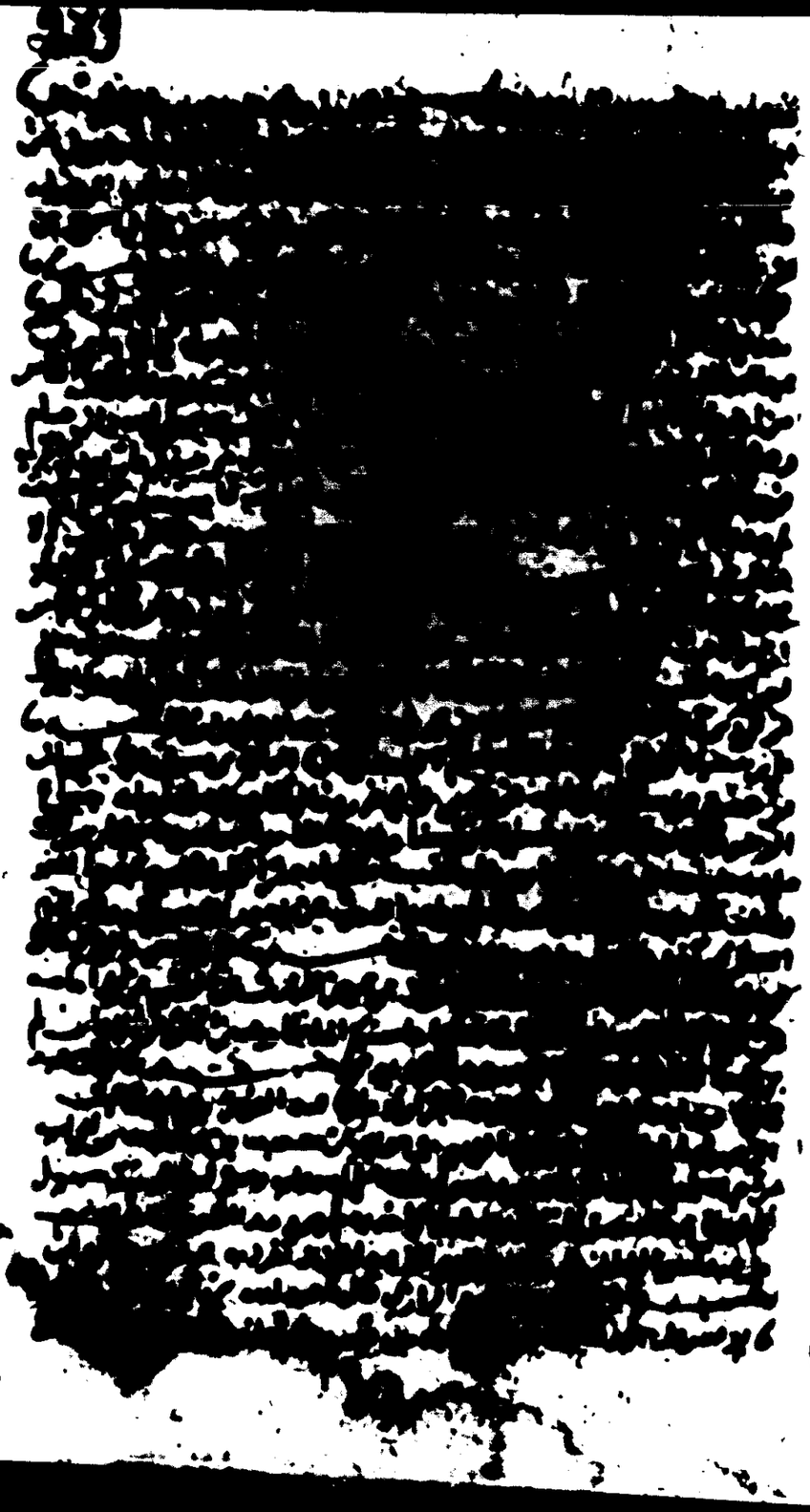

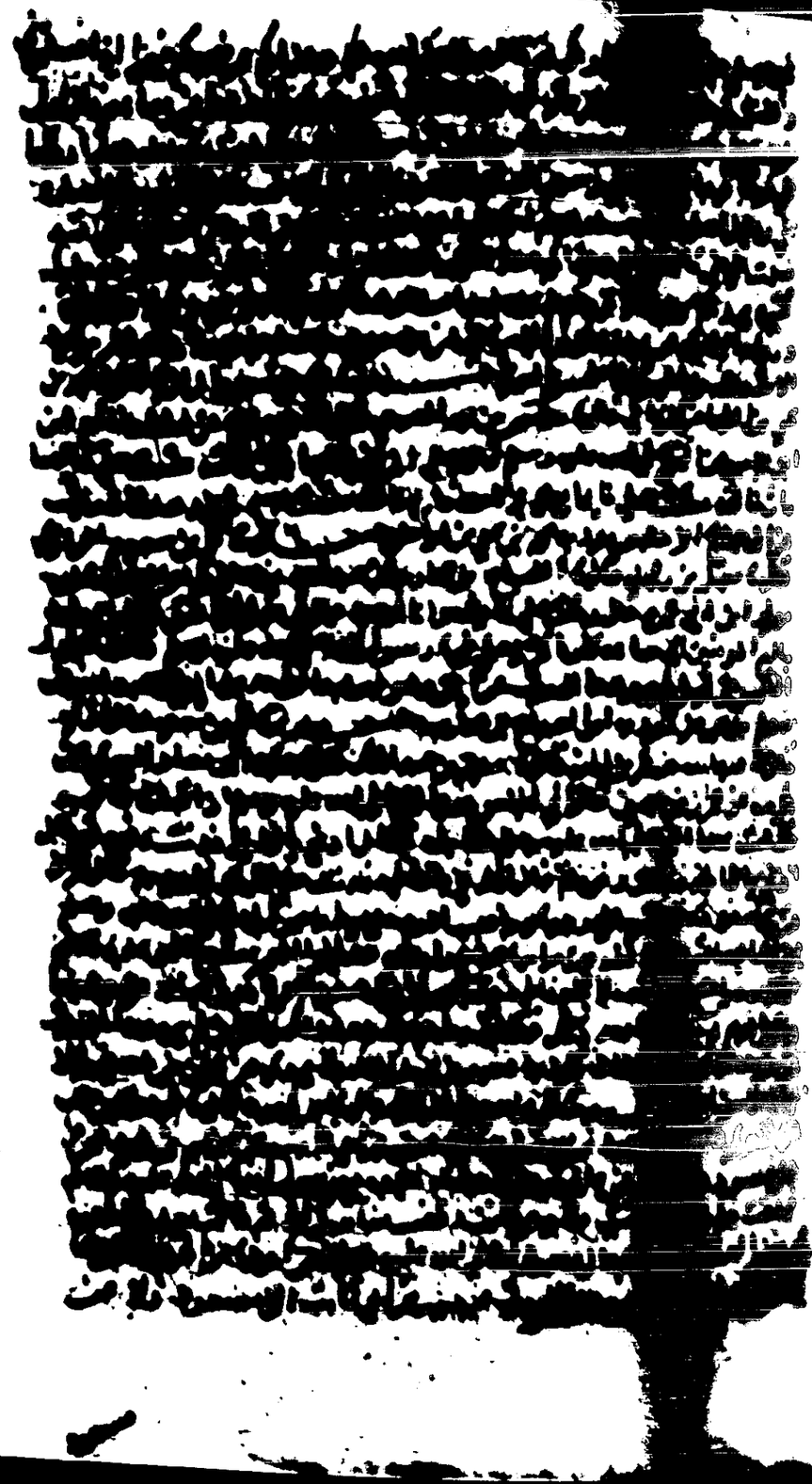

شبكة الألوكة
www.alukah.net

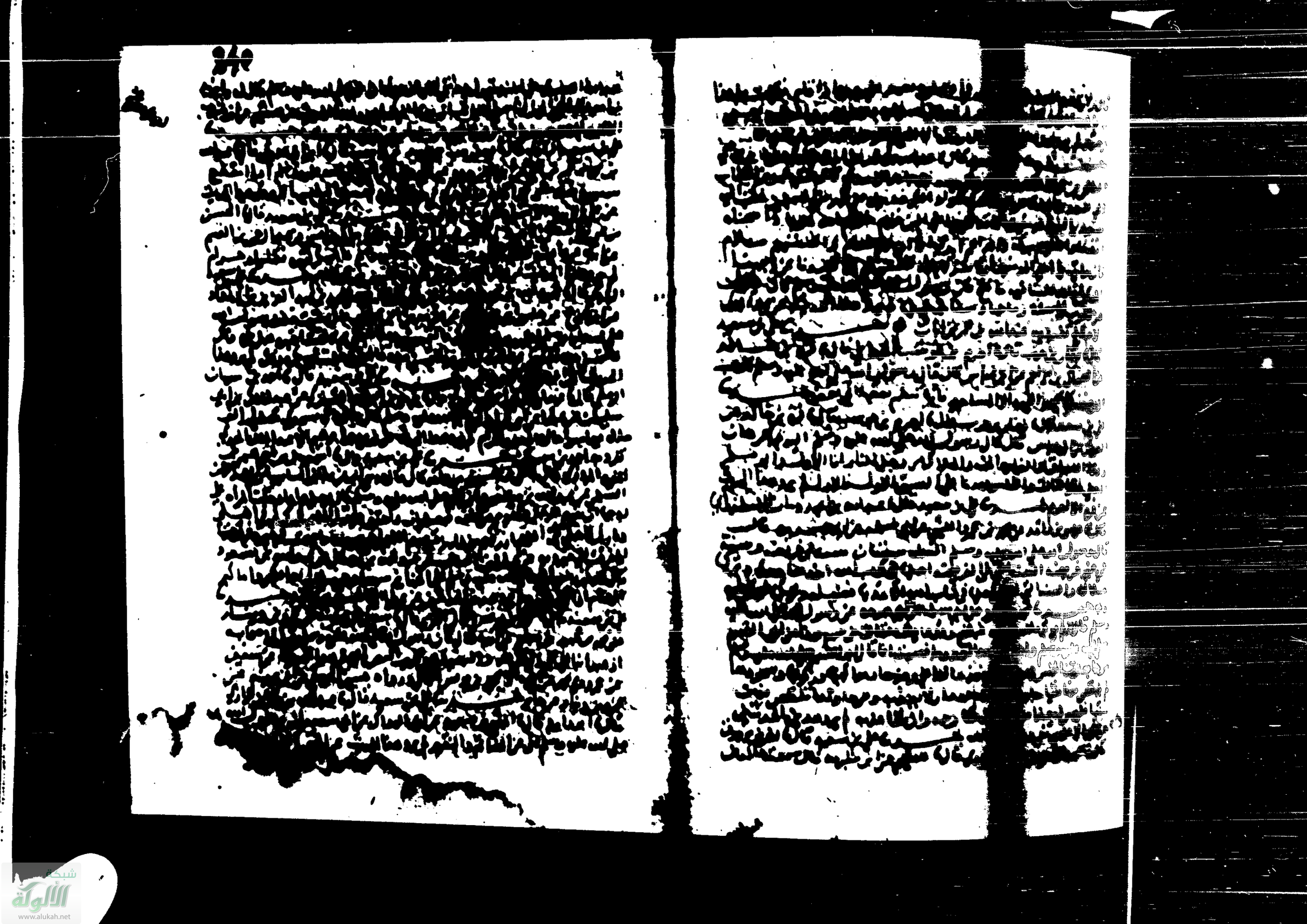

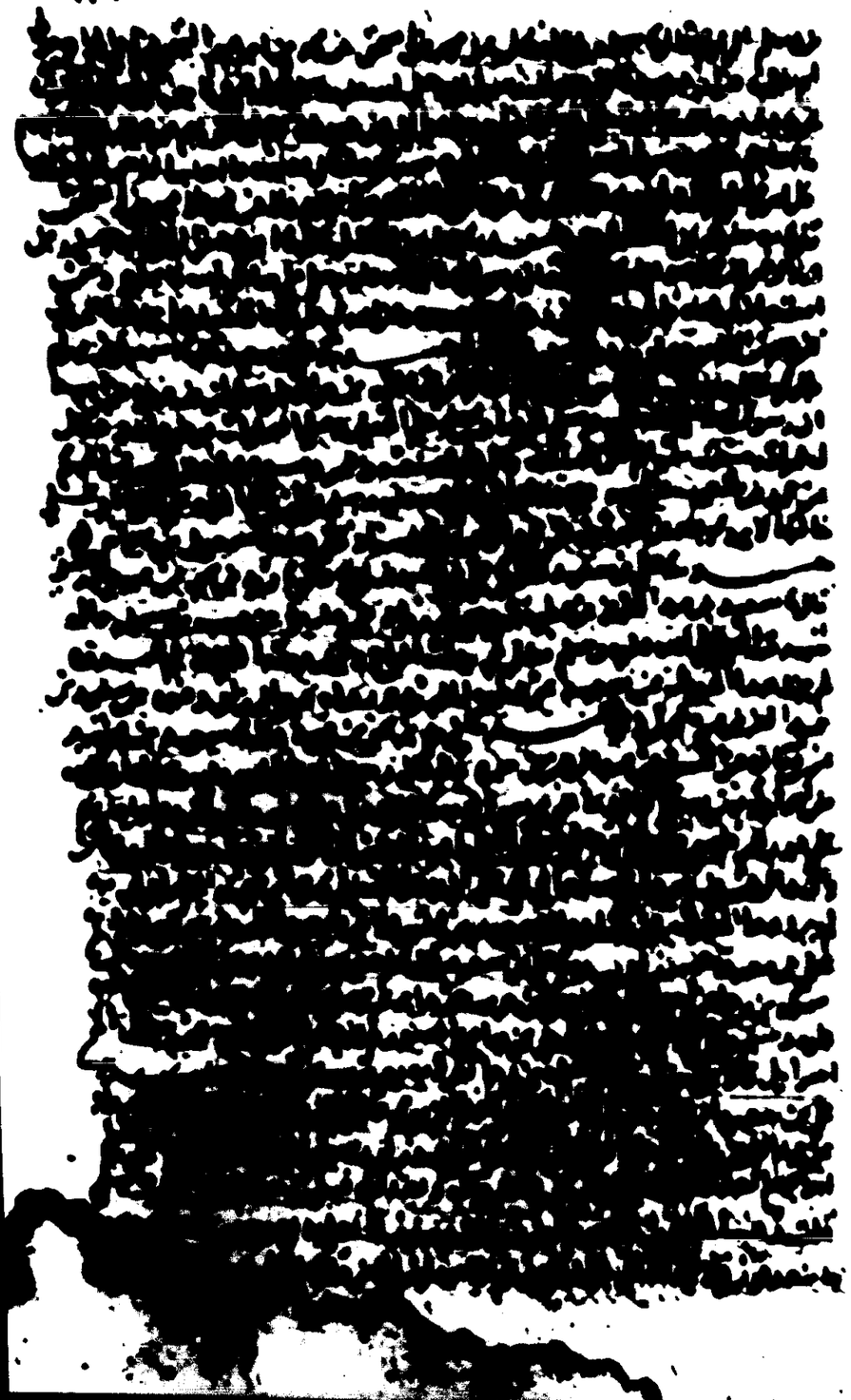

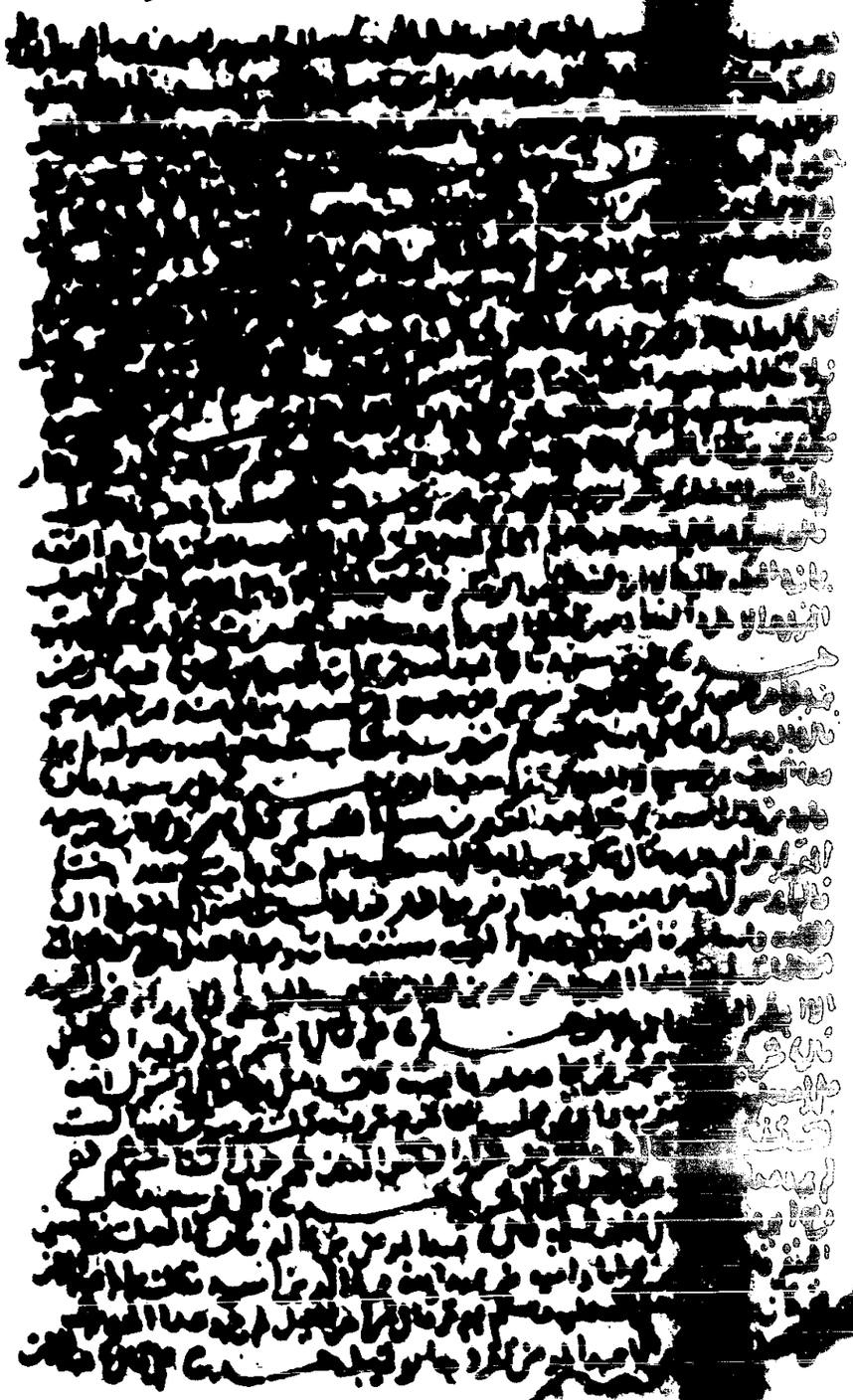

شبكة الألوكة
www.alukah.net

شبكة الألوكة
www.alukah.net

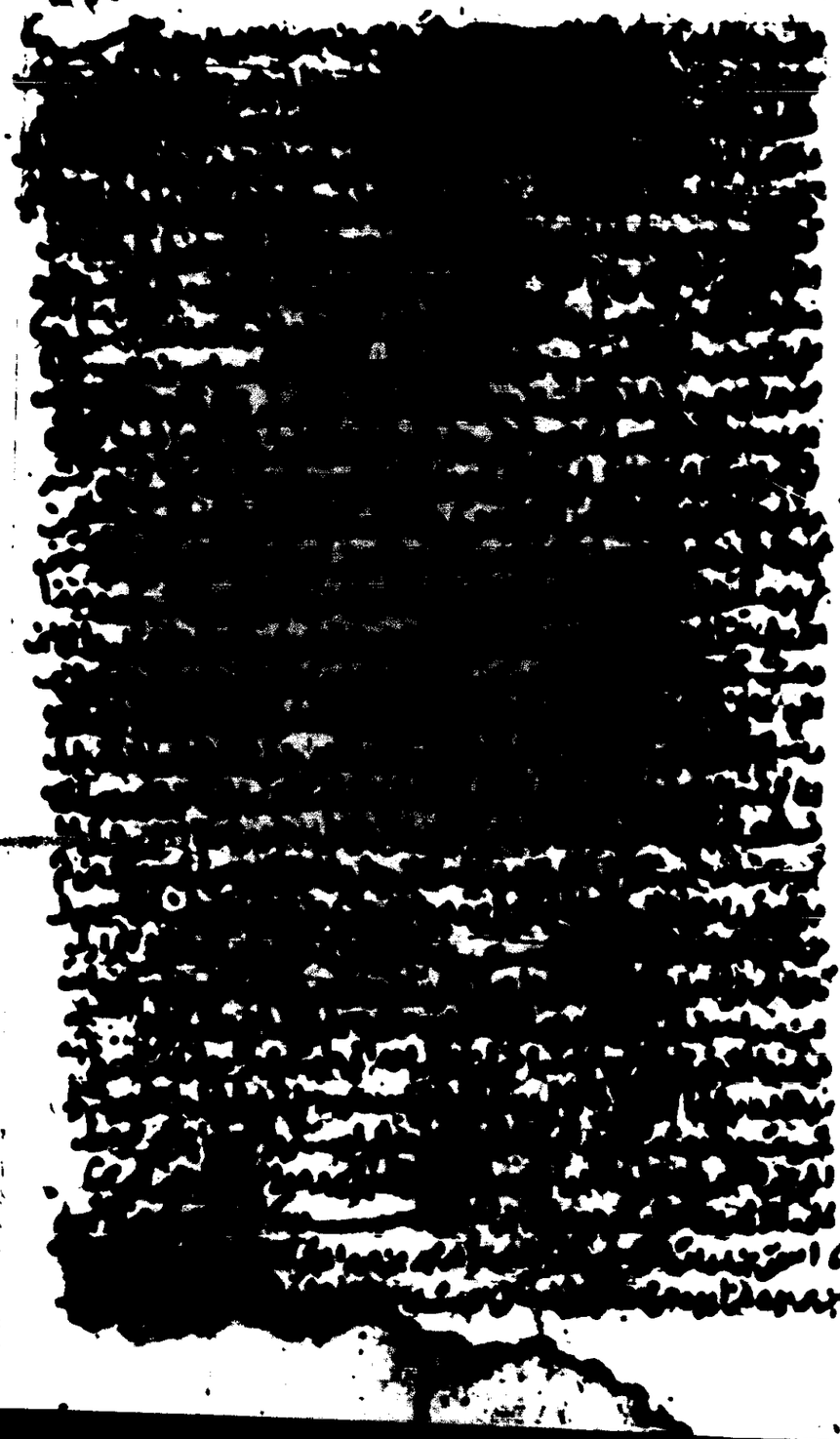

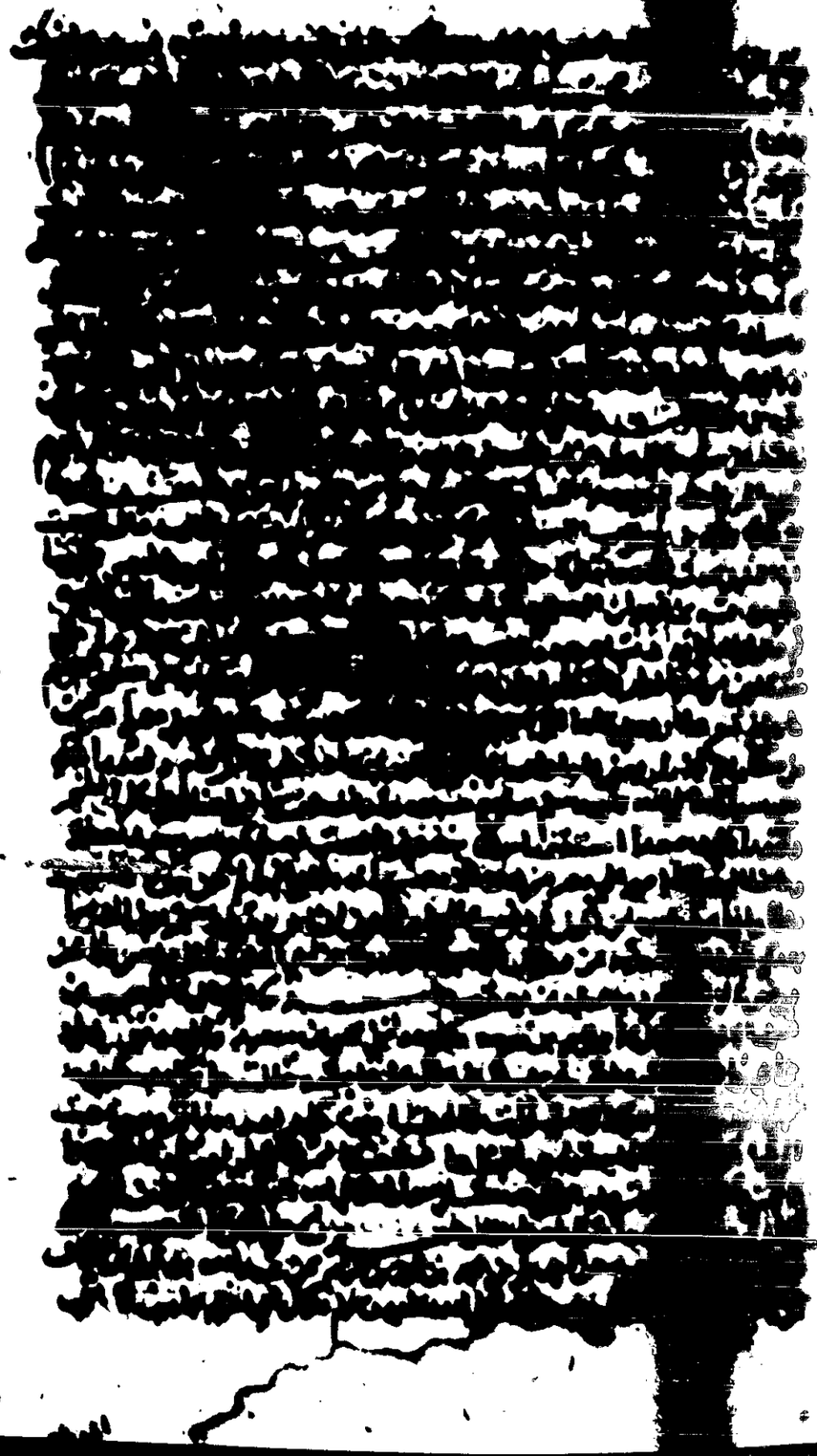

شبكة الألوكة
www.alukah.net

شبكة الألوكة
www.alukah.net

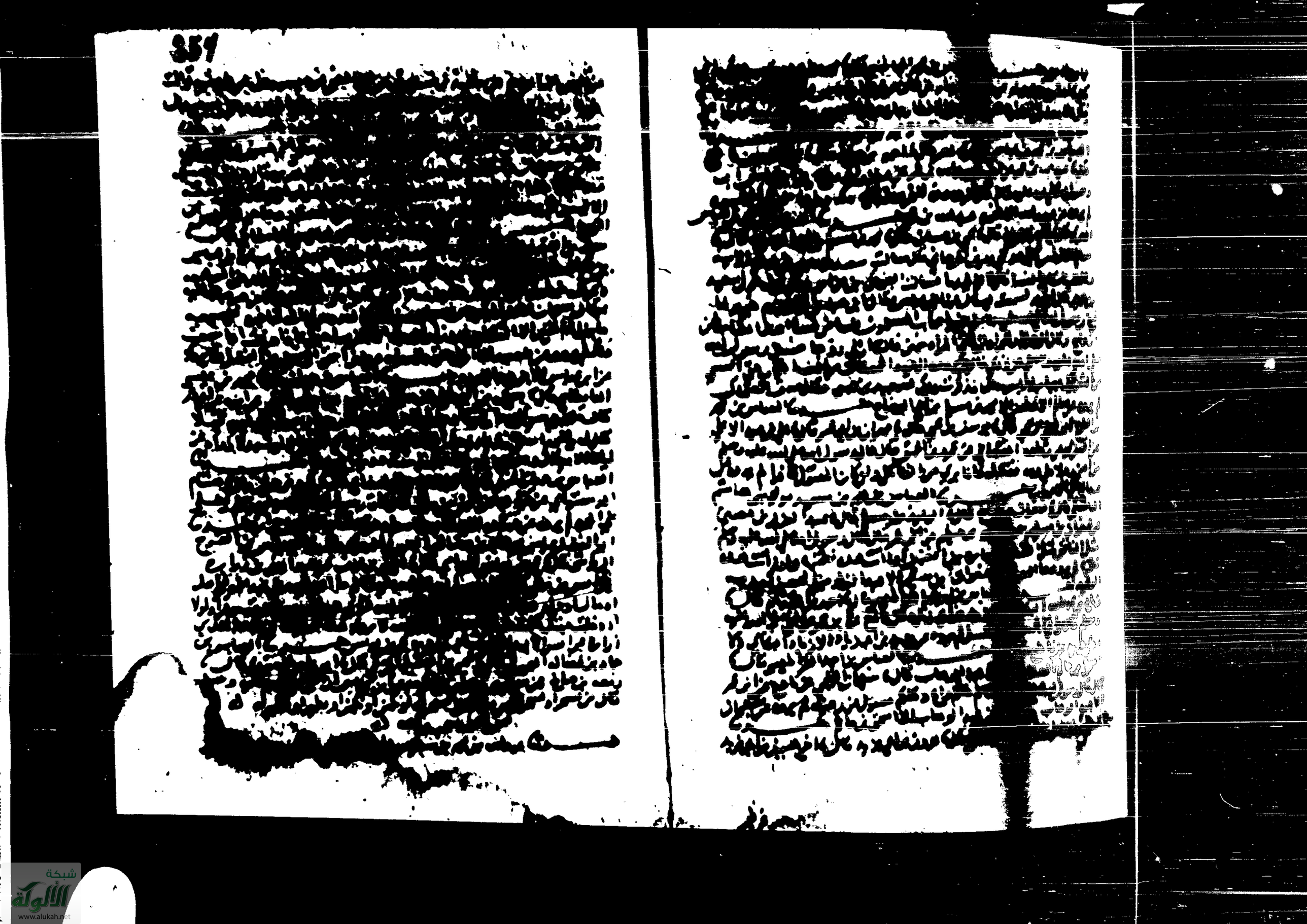

www.alukah.net

شبكة الألوكة
www.alukah.net

شبكة
www.alukah.net

شبكة الألوكة
www.alukah.net

شبكة الألوكة
www.alukah.net

شبكة الألوكة
www.alukah.net

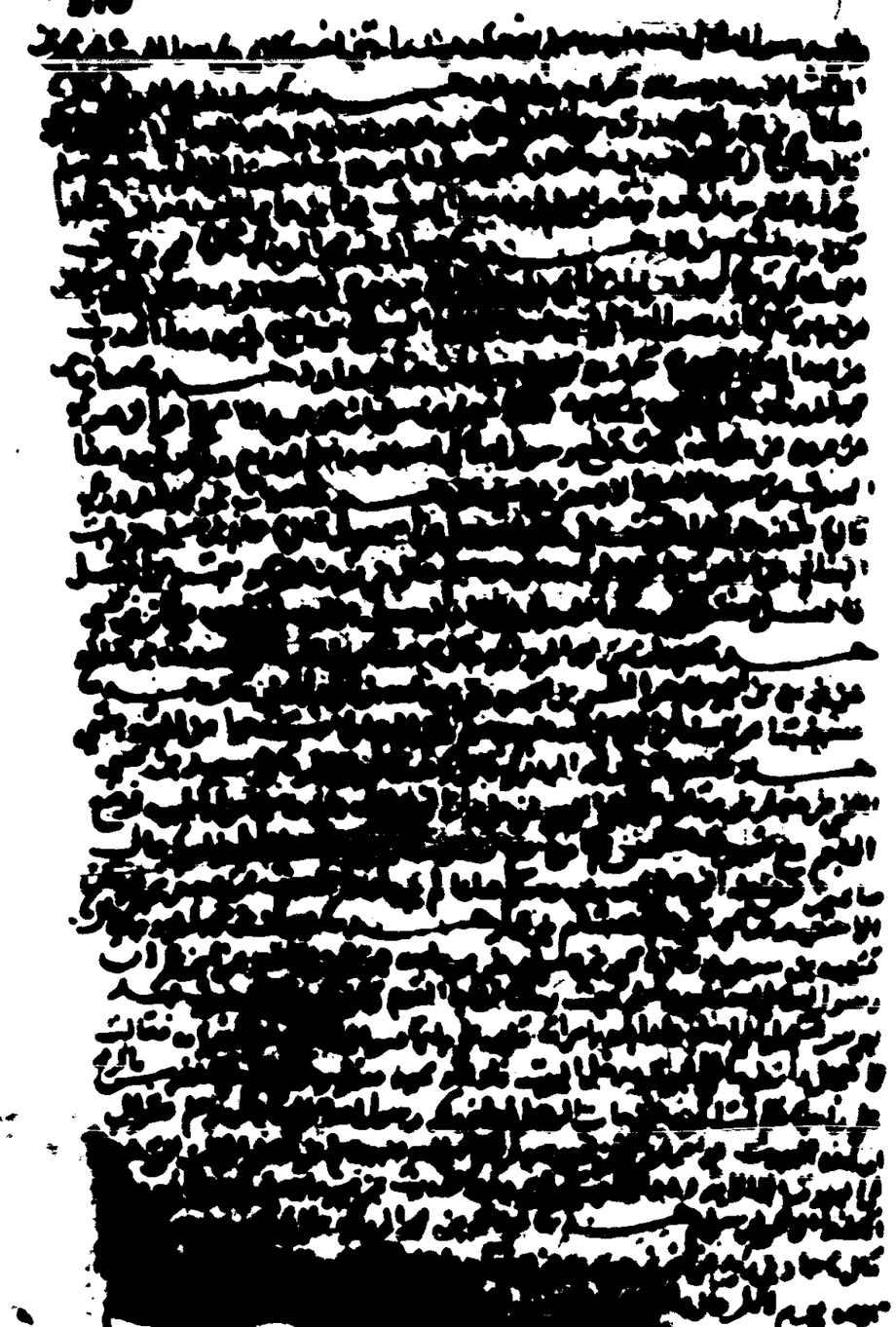

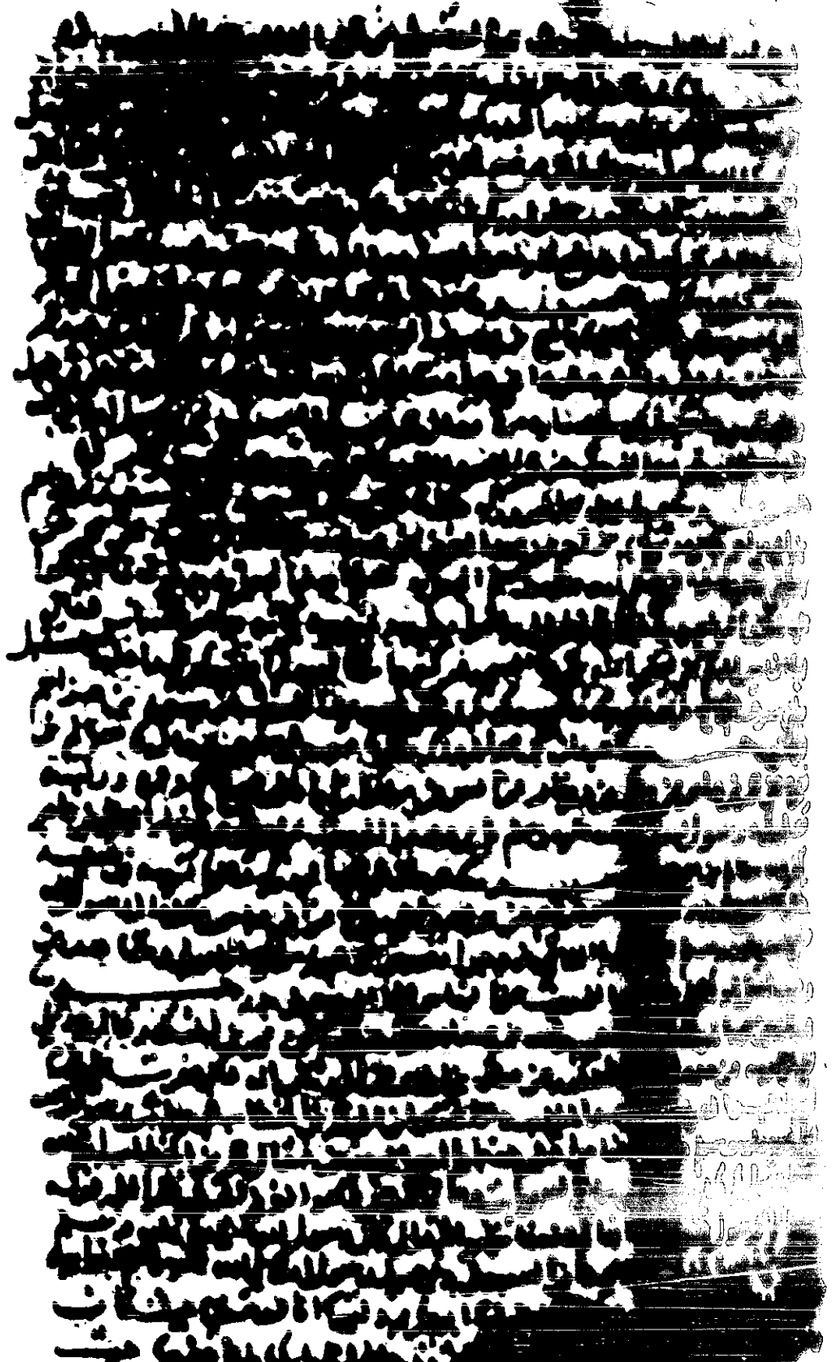

شبكة الألوكة
www.alukah.net

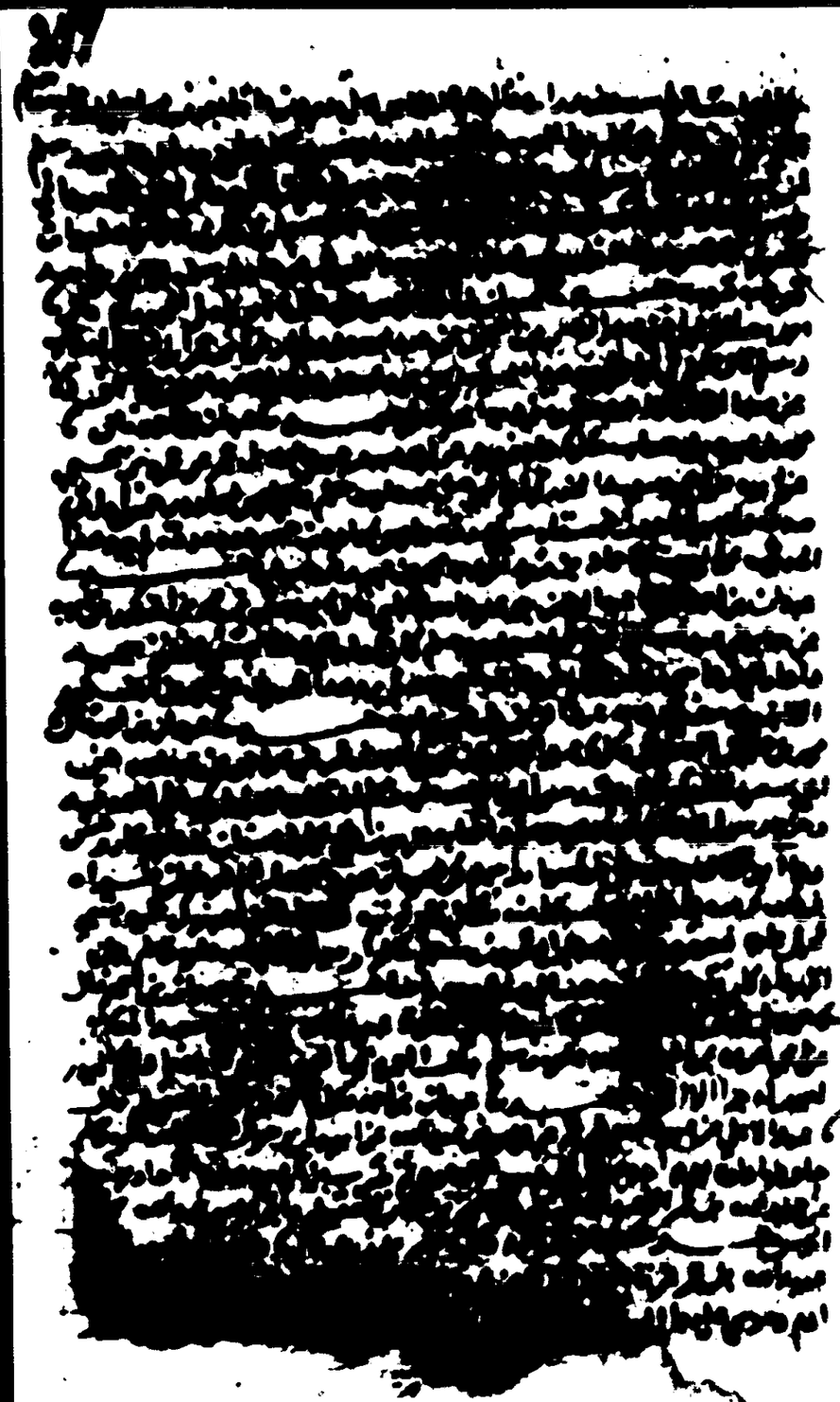

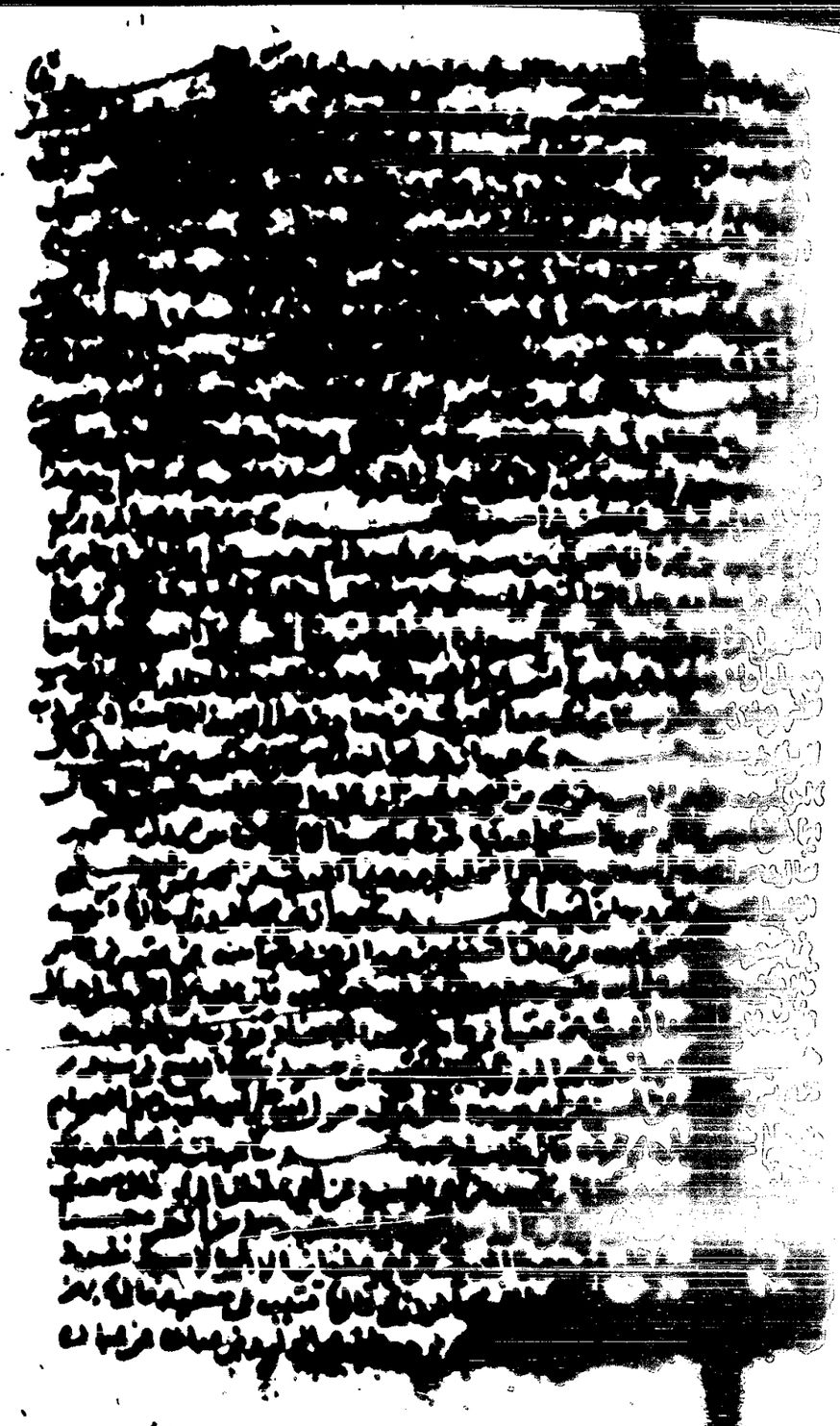

شبكة الألوكة
www.alukah.net

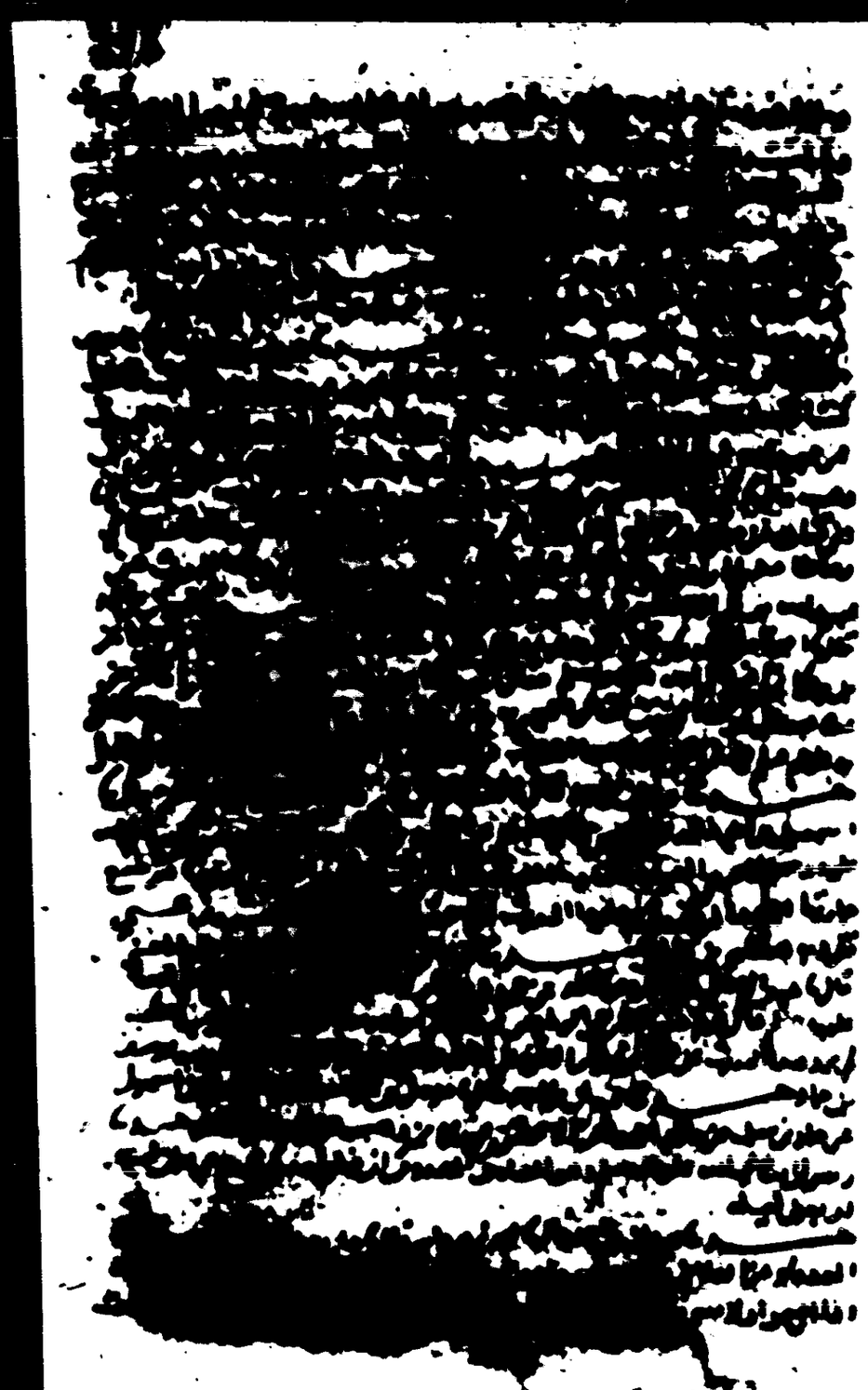

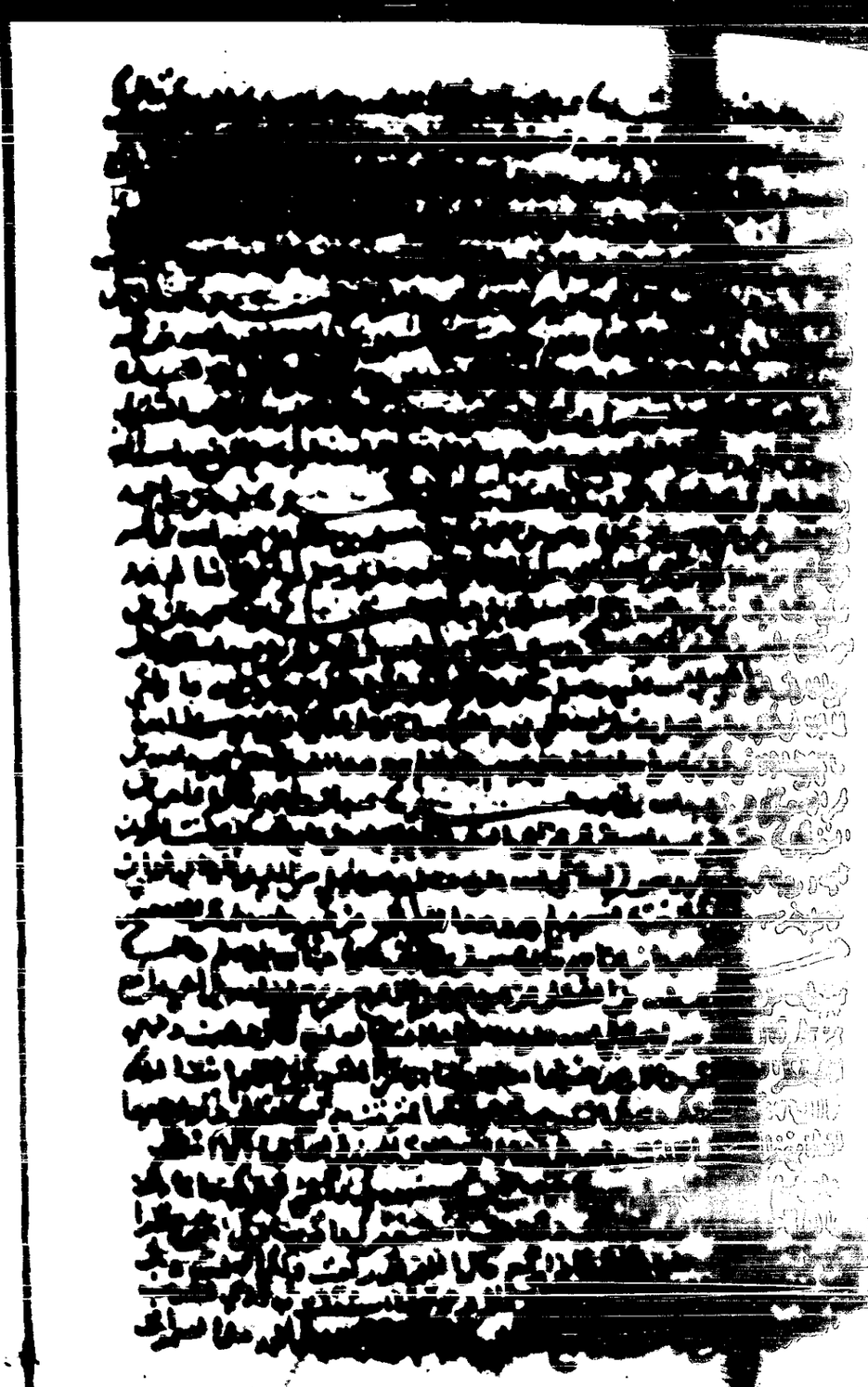

نسخة الألوكة
www.alukah.net

شبكة الألوكة
www.alukah.net

شبكة الألوكة
www.alukah.net

شبكة الألوكة
www.alukah.net

شبكة الألوكة
www.alukah.net

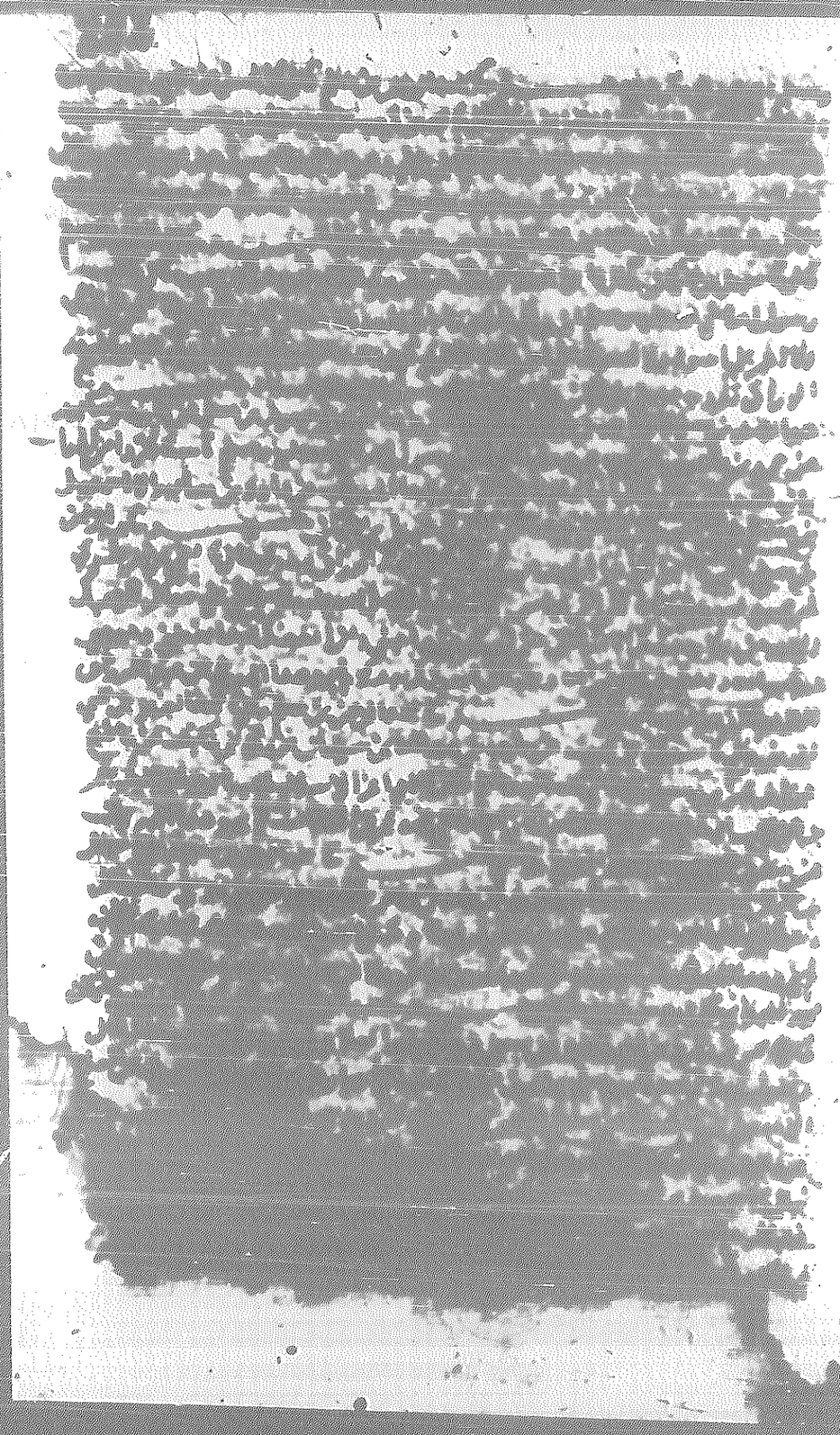

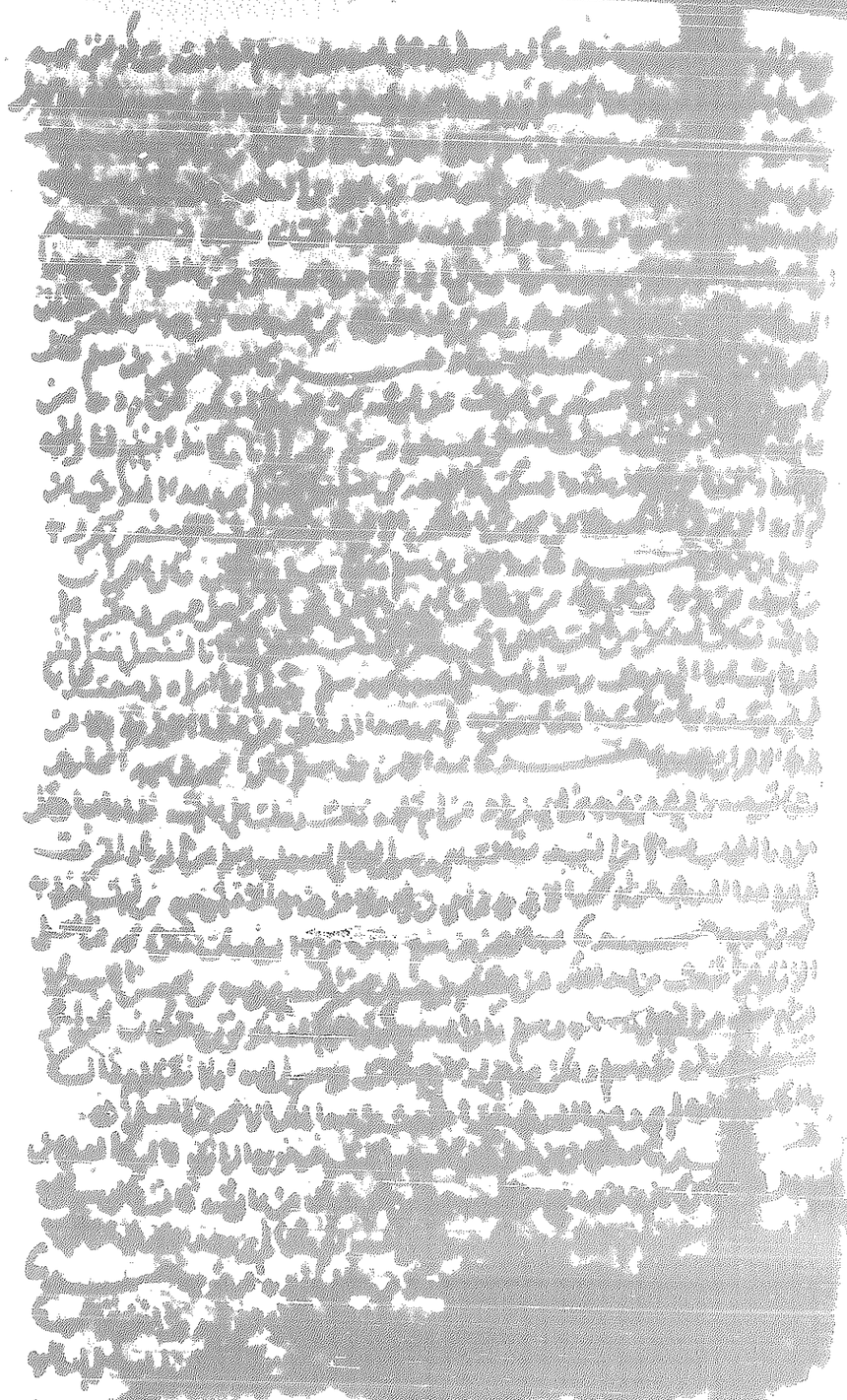

شبكة الألوكة
www.alukah.net

شبكة الألوكة
www.alukah.net

شبكة الألوكة
www.alukah.net

شبكة الألوكة
www.alukah.net

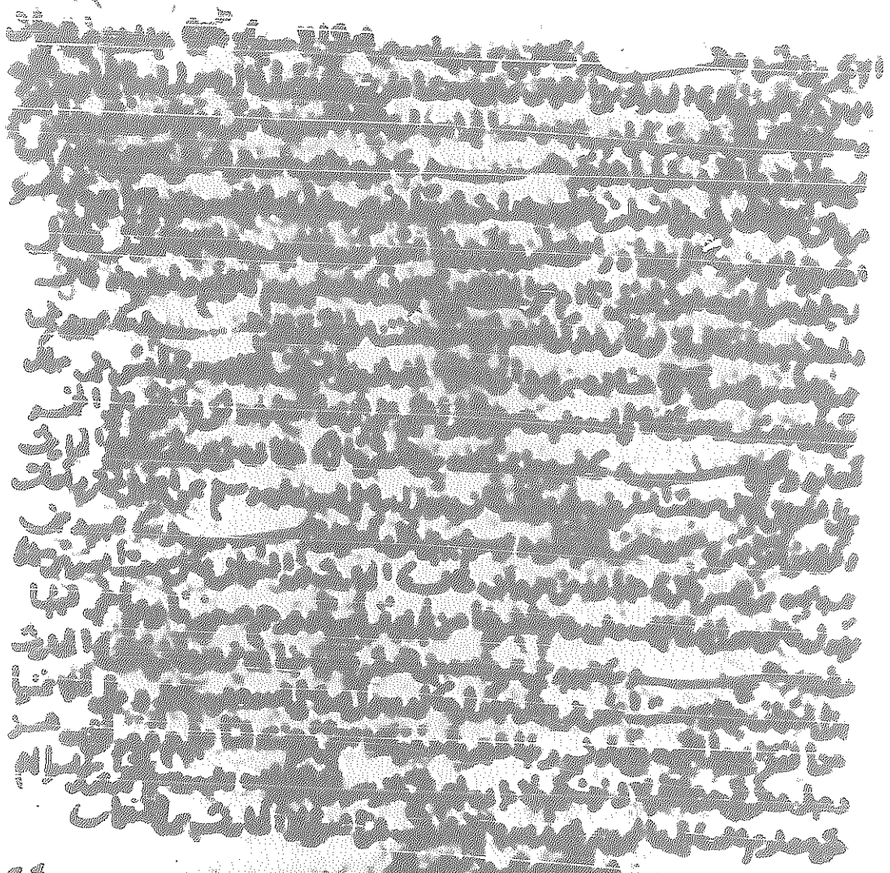

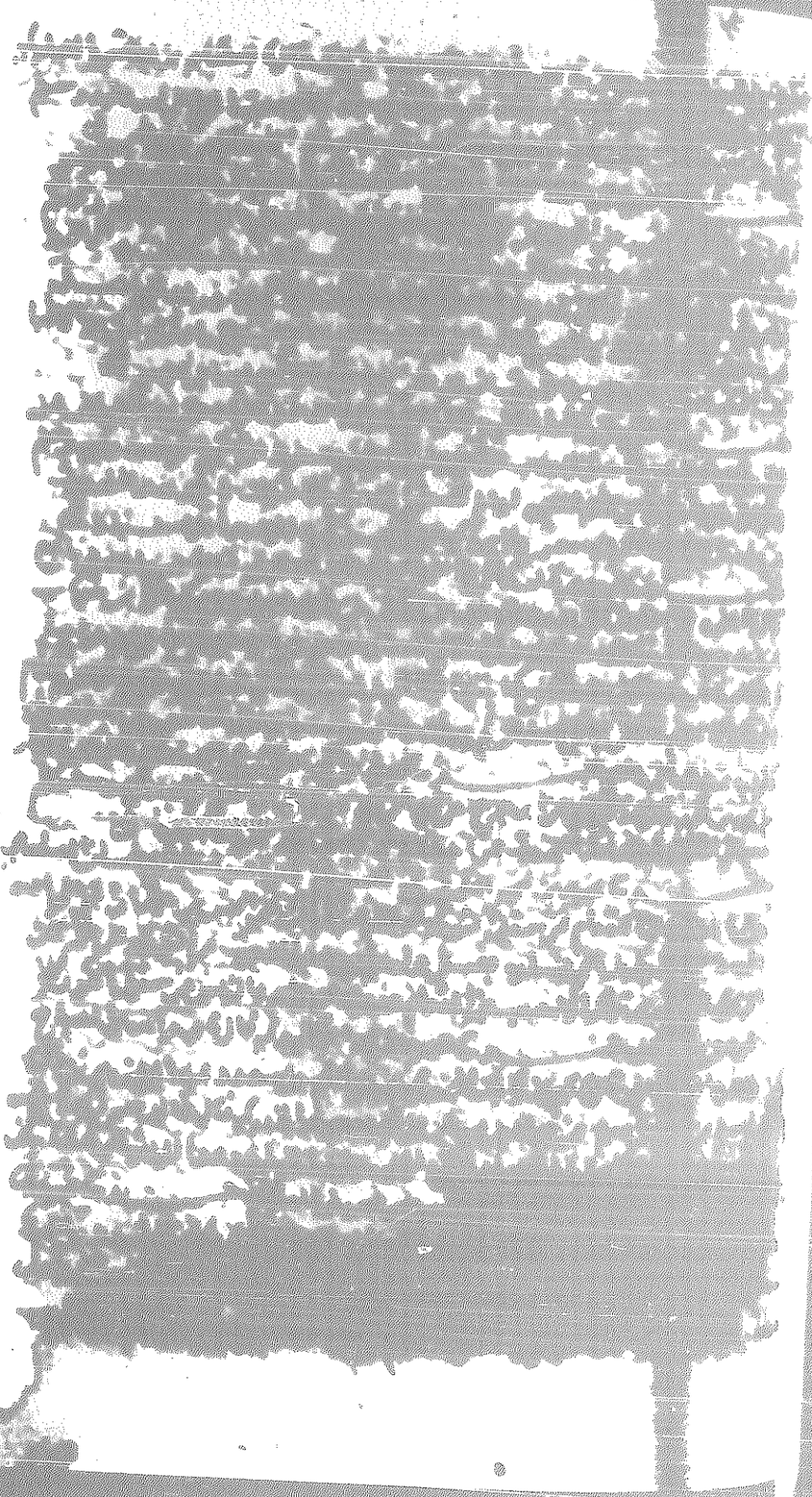

شبكة الألوكة
www.alukah.net

شبكة الألوكة
www.alukah.net

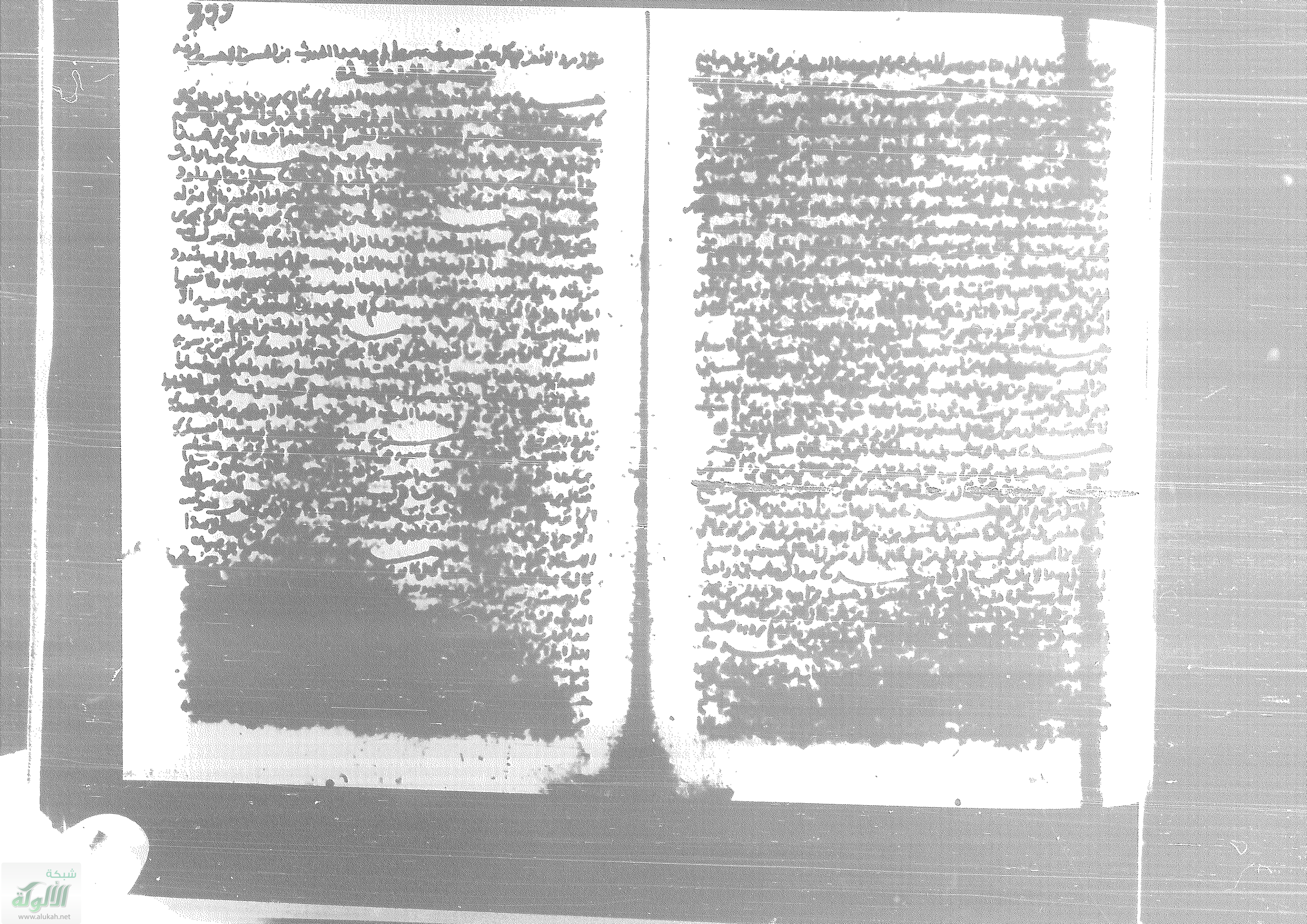

شبكة الألوكة
www.alukah.net

شبكة الألوكة
www.alukah.net

شبكة الألوكة
www.alukah.net

[illegible]

شبكة الألوكة
www.alukah.net

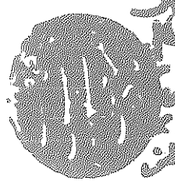

نسخة الألوكة
www.alukah.net

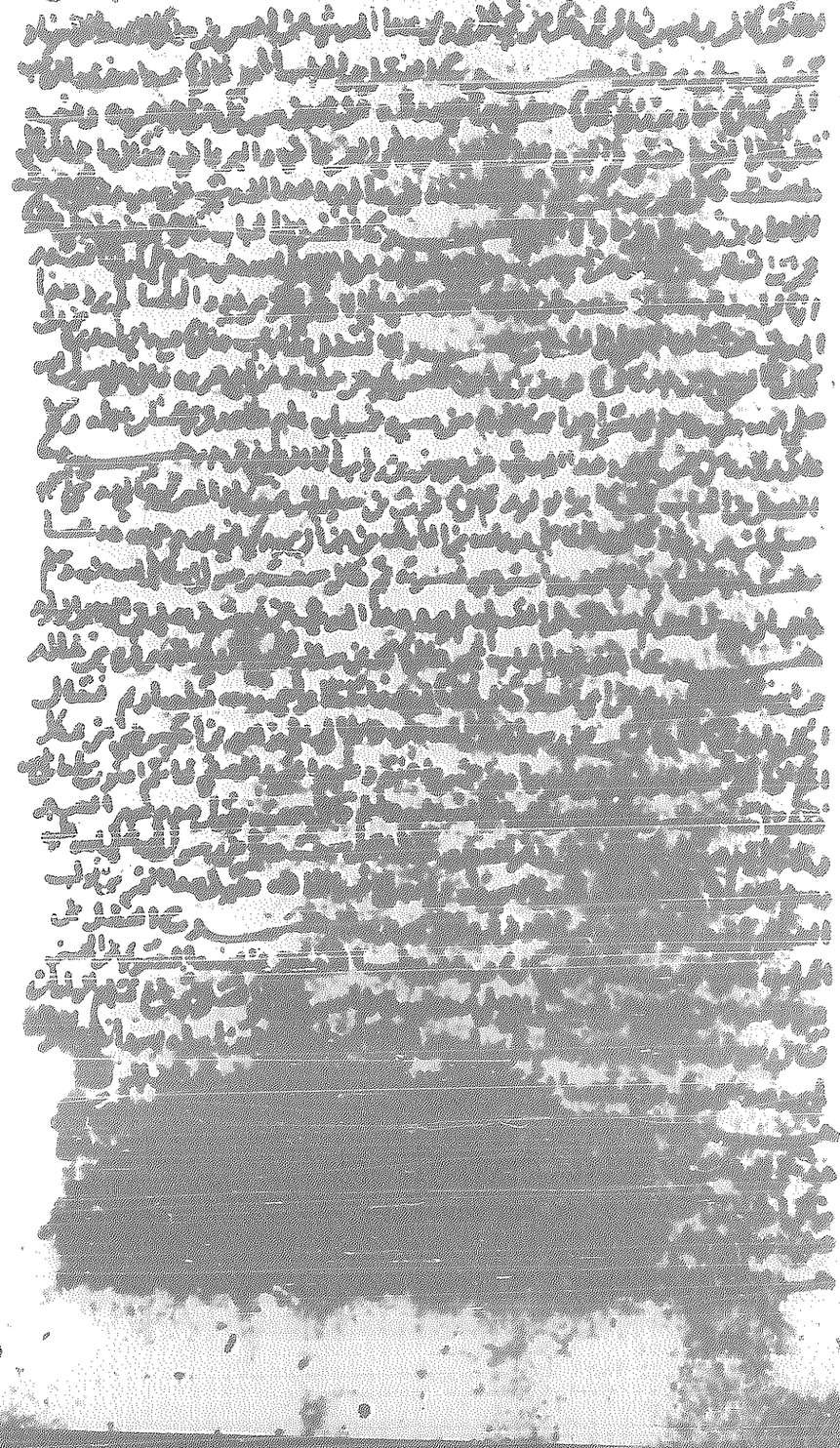

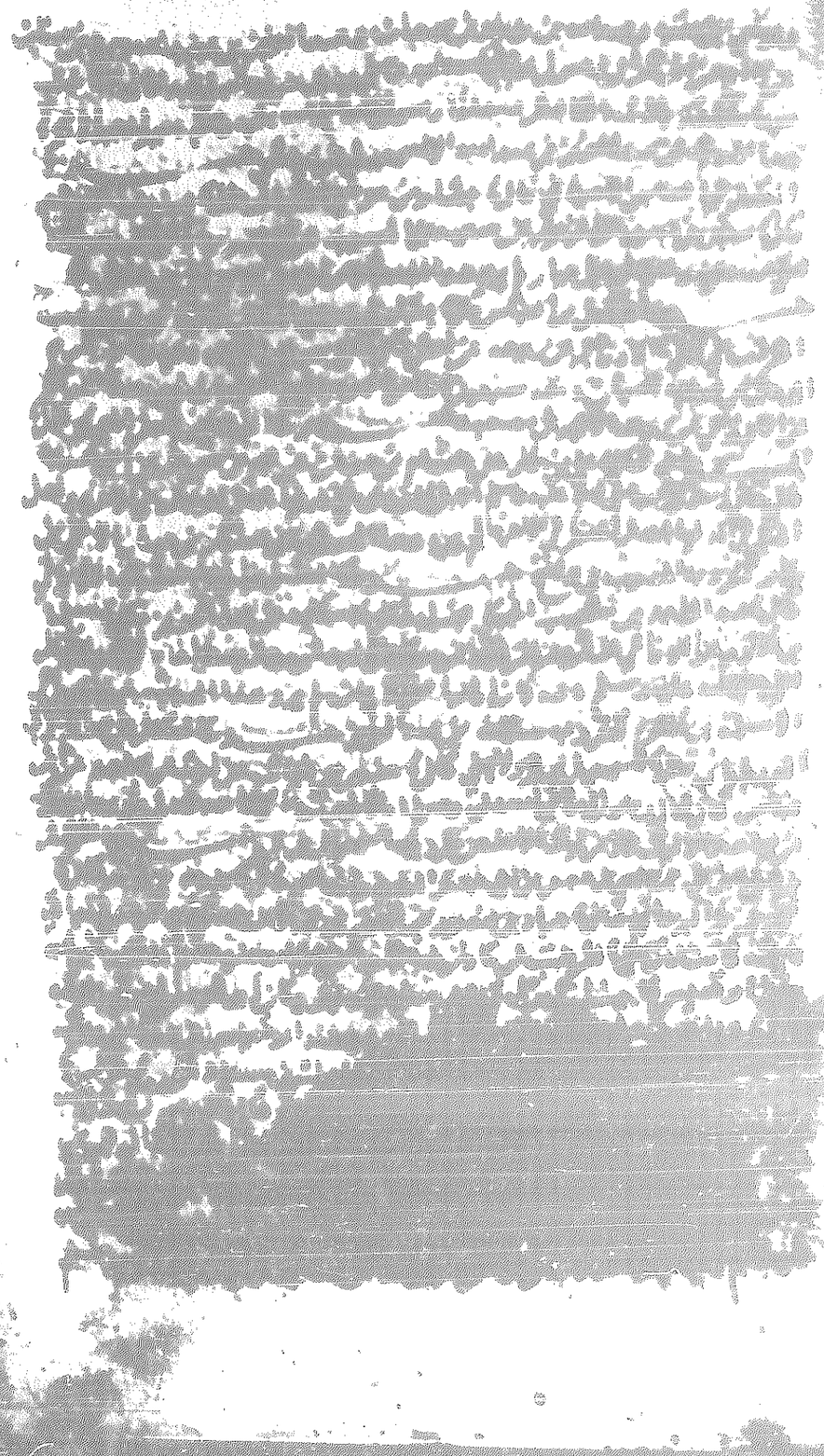

شبكة الألوكة
www.alukah.net

شبكة الألوكة
www.alukah.net

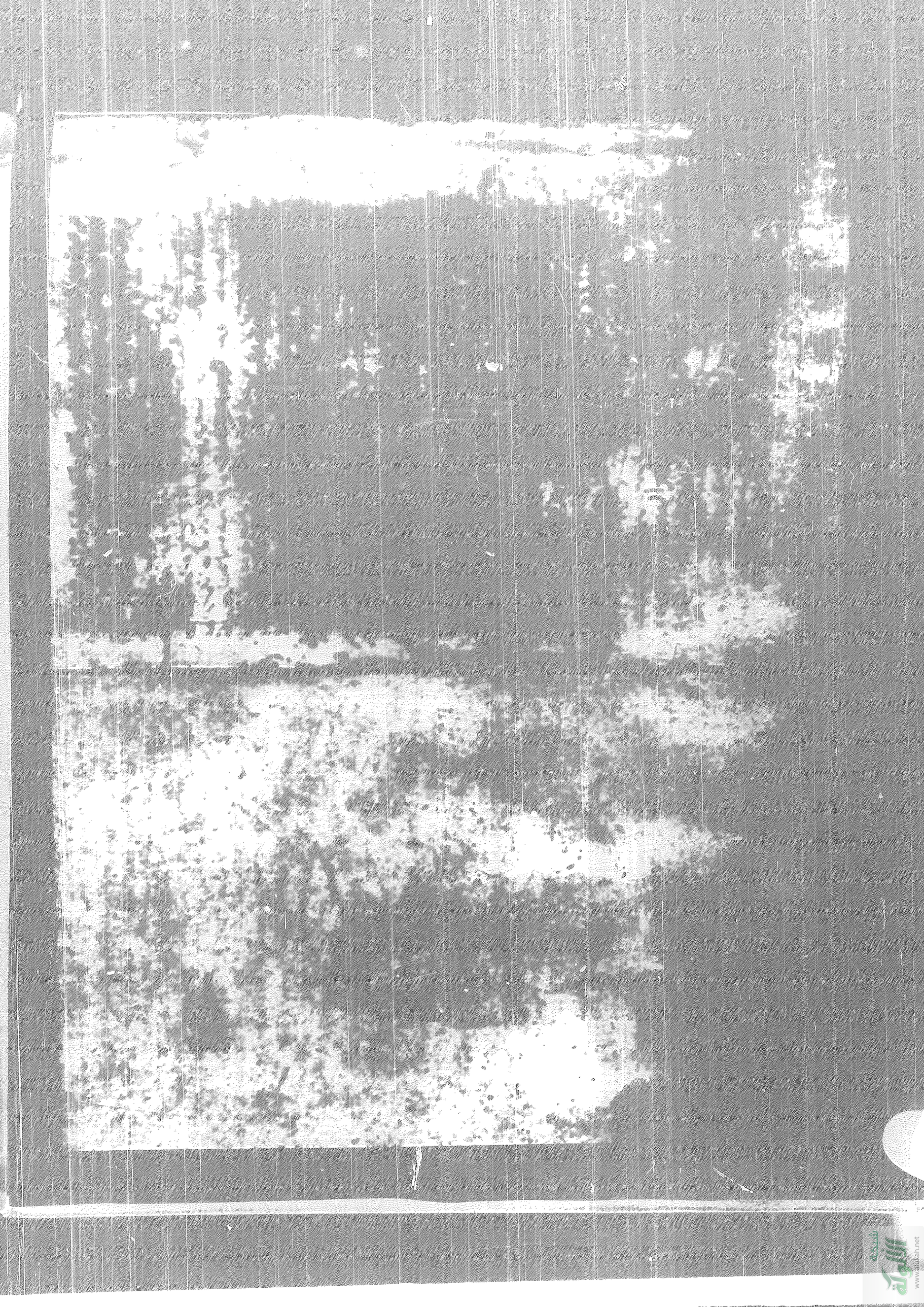

الجزء الأول

المجلد الثاني