شبكة الألوكة
www.alukah.net

الحديث

شبكة الألوكة
www.alukah.net

الحديث

شبكة الألوكة
www.alukah.net

الحديث

شبكة الألوكة
www.alukah.net

الجزيرة

[illegible]

الآيات التي فيها صفات الله سبحانه [illegible]

[illegible]

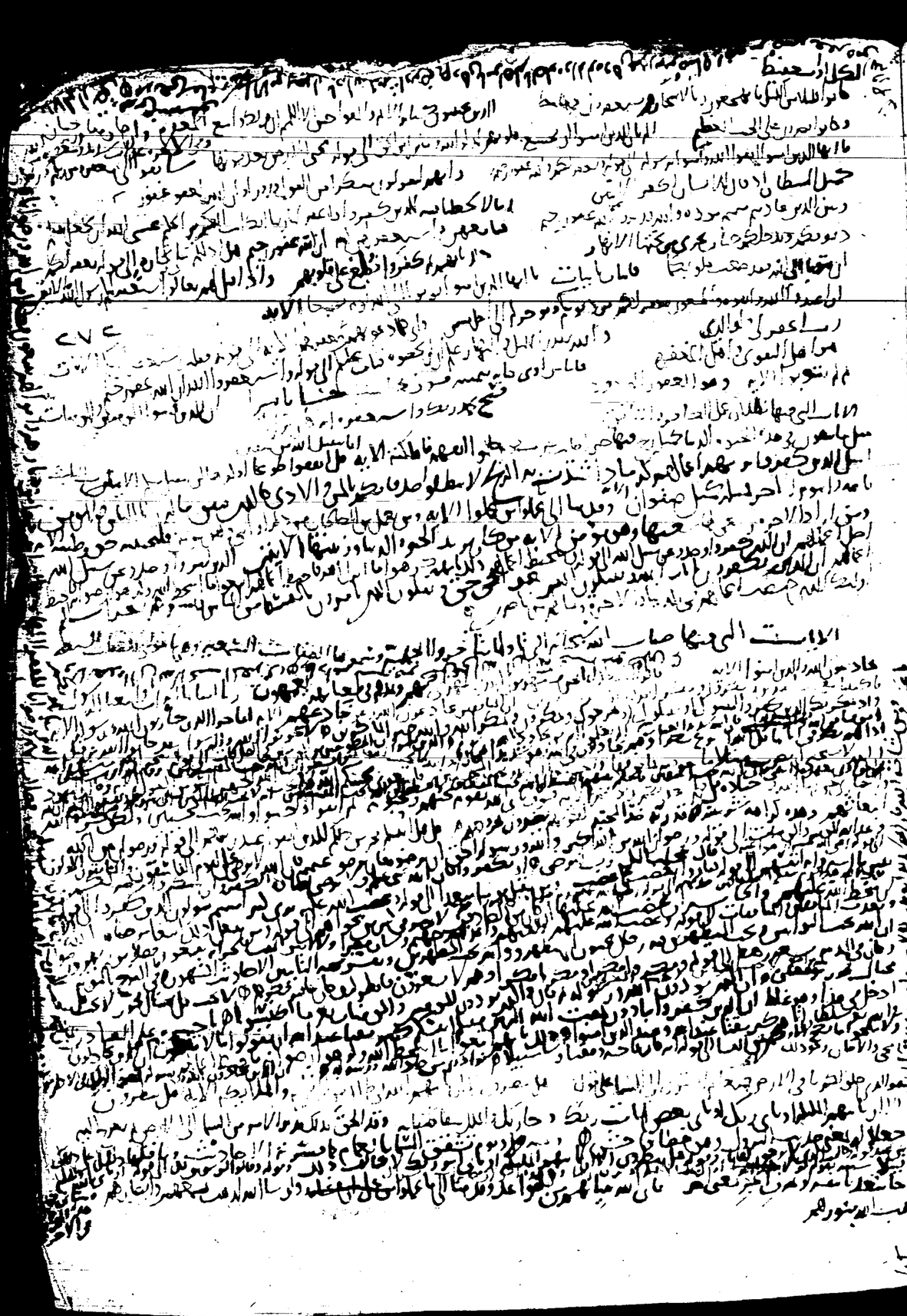

شبكة الألوكة
www.alukah.net

الجزيرة

[illegible]

الاول والاخر والظاهر والباطن

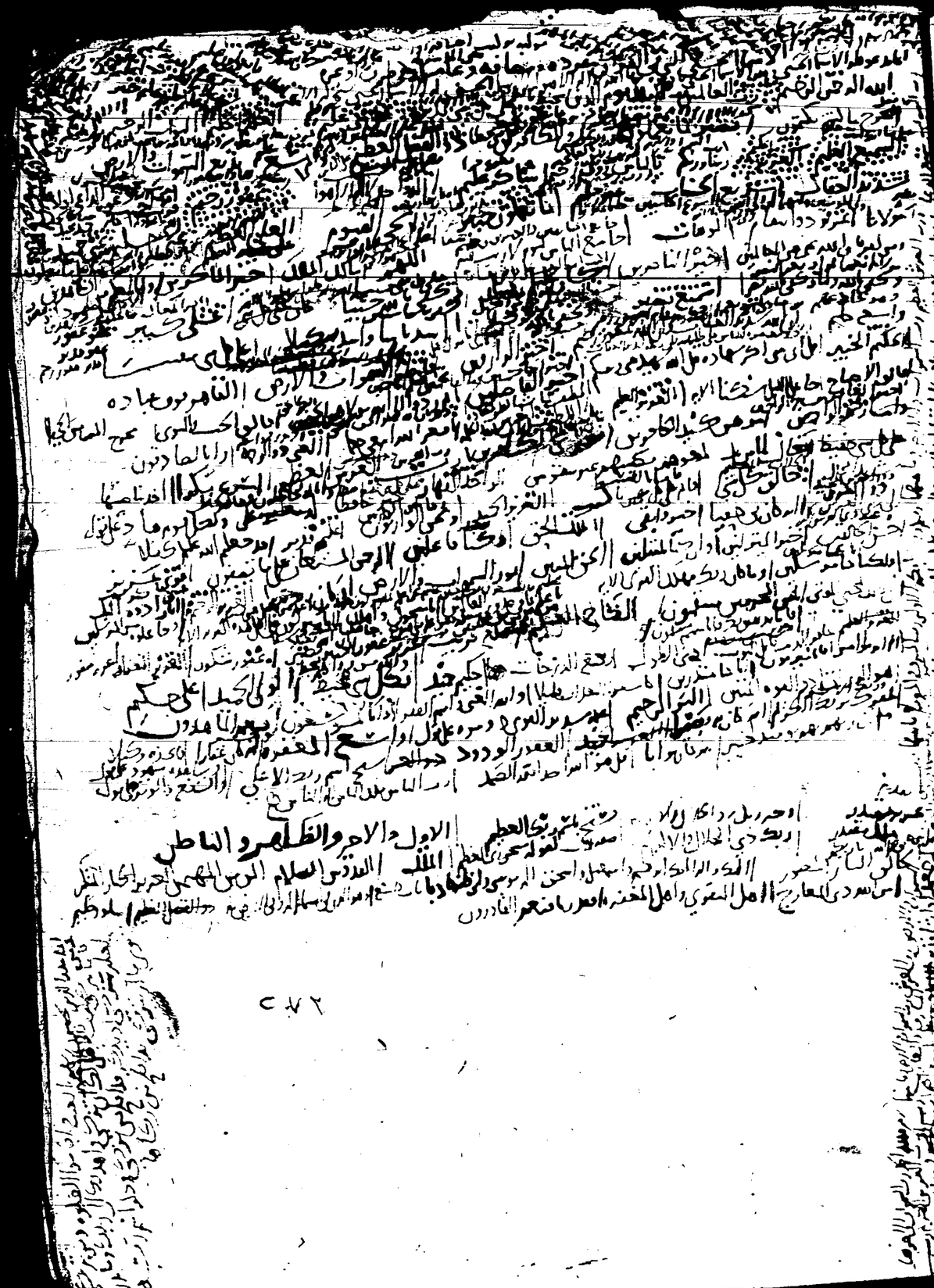

شبكة الألوكة
www.alukah.net

اسماء الوحدانية — قل هو الله احد

الواحد — وقع مفردا في قوله الله الواحد في نحو خمسة مواضع ومفردا في معنى القرآن في قوله ان الهكم لواحد

ومفردا بالقهار في قوله الواحد القهار

واما الوحيد فقد غلط من ادخله في اسماء الله

الصمد — في قوله الله الصمد

الغني — وقع مفردا في قوله والله الغني وانتم الفقراء وهو صالح معنى الغنا وفي قوله ومن كفر فان الله غني عن العالمين وغني عنكم

ومفردا في قوله الغني الحميد وغني حميد في نحو سبعة مواضع وربك الغني ذو الرحمة في مواضع

القدوس — وقع مفردا في قوله القدوس السلام

السلام — وقع مفردا في القدوس السلام وهذا القرآن في معنى الافراد

الوتر — في قوله والشفع والوتر على قول المجاهدين

اسماء الحي والقيوم — الحي جاء مفردا في قوله وتوكل على الحي الذي لا يموت وقوله هو الحي لا اله الا هو ومفردا في قوله الحي القيوم في ثلثة مواضع

القيوم — جاء مفردا بالحي في ثلثة مواضع

القائم — جاء مؤلفا في قوله قائما بالقسط وقوله ومن هو قائم على كل نفس بما كسبت

[illegible]

العليم — جاء مفردا بالعليم [illegible] ومفردا بالواسع في قوله واسع عليم [illegible] ومفردا بالسميع سميع عليم في نحو ثلثين موضعا وشاكر عليم موضعان

ومؤلفا [illegible] عليم [illegible] موضعا [illegible] عليم [illegible]

العالم — لم يجئ الا مضافا في قوله عالم الغيب والشهادة في نحو ستة مواضع

العلام — جاء مضافا في قوله علام الغيوب في نحو ثلثة مواضع وقوله اعلم بالمهتدين اعلم بالمعتدين

الاعلم — لم يجئ الا مضافا في قوله اعلم بما في صدور العالمين وقوله هو اعلم بمن ضل عن سبيله وهو اعلم بمن اهتدى

[illegible]

نير — جاء مفردا [illegible] وعليم خبير في نحو ثلثة مواضع [illegible] ومفردا بالخبير في نحو خمسة مواضع

السميع — جاء مفردا بالسميع بالعليم في نحو ثلثة مواضع [illegible]

البصير — جاء مفردا بالسميع في نحو سبعة مواضع [illegible] بصير بالعباد في نحو اربعة مواضع [illegible]

الرقيب — جاء مؤلفا عاما في قوله وكان الله على كل شيء رقيبا [illegible] الرقيب عليهم وكان

الشهيد — جاء مفردا في معنى المقيد في قوله ولقي بالله شهيدا في نحو اربعة مواضع ومؤلفا في قوله والله شهيد على كل شيء شهيدا [illegible]

الشاهد — جاء مؤلفا [illegible] شاهدين [illegible] شاهدا [illegible] ومفردا في قوله وشاهد ومشهود [illegible]

اللطيف — جاء مفردا بالخبير في نحو خمسة مواضع ومؤلفا في قوله لطيف لما يشاء ولطيف بعباده

[illegible]

اسماء الالوهية والربوبية والملك — [illegible]

[illegible]

اسماء الفعل — العامة — [illegible]

اسماء الخلق — الخالق — [illegible]

البديع — [illegible]

الرزاق — [illegible]

البعث — [illegible]

اسماء الكلام — الصادق — [illegible]

الحكيم — [illegible]

الحليم — [illegible]

الحاكم — [illegible]

الفاصل — [illegible]

الفتاح — جاء مفردا في قوله وهو الفتاح العليم [illegible]

الشكور — جاء مفردا بالعليم [illegible]

الشكور — جاء مفردا بالغفور [illegible]

الولي — جاء مفردا في قوله لموفوهم نصيبهم غير منقوص

شبكة الألوكة
www.alukah.net

الحديث